

Pendlerverhalten der sozialversicherungspflichtig beschäftigten Arbeitnehmer Mecklenburg-Vorpommerns

2023

Kennziffer: A6C3 2023 00

Herausgabe: 5. März 2024

Herausgeber: Statistisches Amt Mecklenburg-Vorpommern, Lübecker Straße 287, 19059 Schwerin,
Telefon: 0385 588-0, Telefax: 0385 588-56973, www.statistik-mv.de, statistik.post@statistik-mv.de

Zuständiger Dezernent: Martin Axnick, Telefon: 0385 588-56420

© Statistisches Amt Mecklenburg-Vorpommern, Schwerin, 2024
Auszugsweise Vervielfältigung und Verbreitung mit Quellenangabe gestattet.

Zeichenerklärungen und Abkürzungen

| | |
|-------|--|
| - | Nichts vorhanden |
| 0 | Weniger als die Hälfte von 1 in der letzten besetzten Stelle, jedoch mehr als nichts |
| . | Zahlenwert unbekannt oder geheim zu halten |
| ... | Zahl lag bei Redaktionsschluss noch nicht vor |
| x | Aussage nicht sinnvoll oder Fragestellung nicht zutreffend |
| / | Keine Angabe, da Zahlenwert nicht ausreichend genau oder nicht repräsentativ |
| () | Zahl hat eingeschränkte Aussagefähigkeit |
| [rot] | Berichtigte Zahl |

Abweichungen in den Summen erklären sich aus dem Auf- und Abrunden der Einzelwerte.

Um die Lesbarkeit der Texte, Tabellen und Grafiken zu erhalten, wird – soweit keine geschlechtsneutrale Formulierung vorhanden ist – von der Benennung der Geschlechter abgesehen. Die verwendeten Bezeichnungen gelten demnach gleichermaßen für weiblich, männlich und divers.

Inhaltsverzeichnis

| | Seite |
|--|-------|
| Vorbemerkungen | 3 |
| Sozialversicherungspflichtig beschäftigte Berufspendler Mecklenburg-Vorpommerns | 5 |
| <i>Grafik 1</i> <i>Saldo der Berufspendler über die Landesgrenzen am 30. Juni 2023 nach Wirtschaftsbereichen</i> | 5 |
| <i>Grafik 2</i> <i>Auspendler in das Bundesgebiet am 30. Juni 2023</i> | 6 |
| Kapitel 1 Sozialversicherungspflichtig Beschäftigte mit Wohnort in Mecklenburg-Vorpommern und Arbeitsort in einem anderen Land (Auspendler) | |
| Tabelle 1.1 Auspendler am 30. Juni 2023 nach Wirtschaftsgliederung, Geschlecht, Vollzeitbeschäftigten, Ausländern und Auszubildenden | 7 |
| Tabelle 1.2 Auspendler am 30. Juni 2023 nach Wirtschaftsgliederung und Arbeitsort | 8 |
| Tabelle 1.3 Weibliche Auspendler am 30. Juni 2023 nach Wirtschaftsgliederung und Arbeitsort | 10 |
| Tabelle 1.4 Auspendler am 30. Juni 2023 nach beruflicher Gliederung und Arbeitsort | 12 |
| Tabelle 1.5 Weibliche Auspendler am 30. Juni 2023 nach beruflicher Gliederung und Arbeitsort | 16 |
| Tabelle 1.6 Auspendler am 30. Juni 2023 nach Wirtschaftsgliederung und Altersgruppen | 20 |
| Tabelle 1.7 Weibliche Auspendler am 30. Juni 2023 nach Wirtschaftsgliederung und Altersgruppen | 21 |
| Tabelle 1.8 Auspendler am 30. Juni 2023 nach beruflicher Gliederung und Altersgruppen | 22 |
| Tabelle 1.9 Weibliche Auspendler am 30. Juni 2023 nach beruflicher Gliederung und Altersgruppen | 23 |
| Tabelle 1.10 Auspendler am 30. Juni 2023 nach kreisfreien Städten und Landkreisen sowie Geschlecht und Altersgruppen | 24 |
| Tabelle 1.11 Auspendler am 30. Juni 2023 nach kreisfreien Städten und Landkreisen sowie Geschlecht und Wirtschaftsbereichen | 25 |
| <i>Grafik 3</i> <i>Einpendler aus dem Bundesgebiet nach Mecklenburg-Vorpommern am 30. Juni 2023</i> | 26 |
| Kapitel 2 Sozialversicherungspflichtig Beschäftigte mit Arbeitsort in Mecklenburg-Vorpommern und Wohnort in einem anderen Land (Einpendler) | |
| Tabelle 2.1 Einpendler am 30. Juni 2023 nach Wirtschaftsgliederung, Geschlecht, Vollzeitbeschäftigten, Ausländern und Auszubildenden | 27 |
| Tabelle 2.2 Einpendler am 30. Juni 2023 nach Wirtschaftsgliederung und Wohnort | 28 |
| Tabelle 2.3 Weibliche Einpendler am 30. Juni 2023 nach Wirtschaftsgliederung und Wohnort | 30 |
| Tabelle 2.4 Einpendler am 30. Juni 2023 nach beruflicher Gliederung und Wohnort | 32 |
| Tabelle 2.5 Weibliche Einpendler am 30. Juni 2023 nach beruflicher Gliederung und Wohnort | 36 |
| Tabelle 2.6 Einpendler am 30. Juni 2023 nach Wirtschaftsgliederung und Altersgruppen | 40 |
| Tabelle 2.7 Weibliche Einpendler am 30. Juni 2023 nach Wirtschaftsgliederung und Altersgruppen | 41 |
| Tabelle 2.8 Einpendler am 30. Juni 2023 nach beruflicher Gliederung und Altersgruppen | 42 |
| Tabelle 2.9 Weibliche Einpendler am 30. Juni 2023 nach beruflicher Gliederung und Altersgruppen | 43 |
| Tabelle 2.10 Einpendler am 30. Juni 2023 nach kreisfreien Städten und Landkreisen sowie Geschlecht und Altersgruppen | 44 |
| Tabelle 2.11 Einpendler am 30. Juni 2023 nach kreisfreien Städten und Landkreisen sowie Geschlecht und Wirtschaftsbereichen | 45 |
| Kapitel 3 Pendlerverflechtungen der sozialversicherungspflichtig Beschäftigten mit anderen Ländern nach Kreisen | |
| Tabelle 3.1 Auspendler in andere Länder aus den Kreisen Mecklenburg-Vorpommerns am 30. Juni 2023 | 46 |
| Tabelle 3.2 Einpendler aus anderen Ländern in die Kreise Mecklenburg-Vorpommerns am 30. Juni 2023 | 46 |
| Kapitel 4 Pendlerverflechtungen der sozialversicherungspflichtig Beschäftigten innerhalb Mecklenburg-Vorpommerns am 30. Juni 2023 nach Kreisen | 47 |
| Von der Meldung des Arbeitgebers zur Statistik | 48 |
| Fußnotenerläuterungen | 49 |

Vorbemerkungen

Am 30. Juni 2023 waren rund 76 Prozent der mit Arbeitsort in Mecklenburg-Vorpommern erwerbstätigen Personen sozialversicherungspflichtig Beschäftigte. Die fortlaufende Beobachtung von Größe, Struktur und Entwicklung dieses Personenkreises ist damit wesentliche Grundlage wirtschafts- und sozialpolitischer Analysen, aus denen sich u. a. Maßnahmen regionaler Struktur- und Arbeitsmarktpolitik ableiten. Dieser Bericht widmet sich einer besonderen Auswertungsmöglichkeit der Statistik der sozialversicherungspflichtig Beschäftigten: Er stellt Daten zu den Pendlern Mecklenburg-Vorpommerns dar, d. h. zu jenen sozialversicherungspflichtig Beschäftigten unseres Landes, für die Wohn- und Arbeitsort nicht identisch sind.

Gesetzliche Grundlagen der Meldung und statistischen Nutzung

Gesetzliche Grundlage für die Durchführung der Statistik sozialversicherungspflichtig Beschäftigter ist das Dritte Buch Sozialgesetzbuch (SGB III) – Arbeitsförderung. Nach § 281 SGB III (Arbeitsmarktstatistiken) ist die Bundesagentur für Arbeit damit beauftragt, aus den in ihrem Geschäftsbereich anfallenden Daten Statistiken, insbesondere über Beschäftigung und Arbeitslosigkeit der Arbeitnehmerinnen und Arbeitnehmer sowie über Leistungen der Arbeitsförderung, zu erstellen. Auf Grundlage der Meldungen nach § 28a (Meldepflicht) des Vierten Buches Sozialgesetzbuch (SGB IV) – Gemeinsame Vorschriften für die Sozialversicherung – erstellt die Bundesagentur für Arbeit eine Datei sozialversicherungspflichtig Beschäftigter. Die anonymisierten Einzeldaten der sozialversicherungspflichtig Beschäftigten stellt sie gemäß § 282a Absatz 2 SGB III dem Statistischen Bundesamt und den Statistischen Ämtern der Länder zur Verfügung. Diese erstellen Veröffentlichungen der Beschäftigungsstatistik für allgemeine Zwecke in tiefer fachlicher und regionaler Gliederung, führen gezielte Auswertungen und vergleichende Untersuchungen durch und binden die Ergebnisse der Beschäftigungsstatistik in das erwerbsstatistische Gesamtbild ein.

Auskunftspflichtige sind gemäß den Vorschriften der Verordnung über die Erfassung und Übermittlung von Daten für die Träger der Sozialversicherung (Datenerfassungs- und -übermittlungsverordnung - DEÜV) die Arbeitgeber. Sie müssen an die Träger der Sozialversicherung Meldungen verschiedenen Inhalts über die in ihren Betrieben sozialversicherungspflichtig Beschäftigten erstatten.

Abgrenzung des Kreises der sozialversicherungspflichtig Beschäftigten

Als sozialversicherungspflichtig Beschäftigte gelten Personen, die folgende Kriterien erfüllen:

1. Eine Arbeitgebermeldung zur Sozialversicherung liegt vor.
2. Die Beschäftigung ist versicherungspflichtig in mindestens einem der Zweige der Sozialversicherung (Rentenversicherung, Krankenversicherung/Pflegeversicherung, Arbeitslosenversicherung).
3. Es handelt sich um abhängige Beschäftigung bzw. Arbeit, die im Allgemeinen gegen Entgelt entrichtet wird (Ausnahmen sind Unterbrechungstatbestände wie z. B. Elternzeit).
4. Es wird mindestens eine Stunde pro Woche gearbeitet – soweit aus der Personengruppendefinition erkennbar.
Unter anderem zählen auch folgende Personen zu den sozialversicherungspflichtig Beschäftigten:
 - Beschäftigte in einem Ausbildungsverhältnis,
 - Altersteilzeitbeschäftigte,
 - Praktikanten,
 - Werkstudenten,
 - Personen, die aus einem sozialversicherungspflichtigen Beschäftigungsverhältnis zur Ableistung von gesetzlichen Dienstpflichten (z. B. Wehrübung) einberufen werden,
 - behinderte Menschen in anerkannten Werkstätten oder gleichartigen Einrichtungen (seit der Revision im August 2014),
 - Personen in Einrichtungen der Jugendhilfe, Berufsbildungswerken oder ähnlichen Einrichtungen für behinderte Menschen (seit der Revision im August 2014),
 - Personen, die ein freiwilliges ökologisches Jahr oder einen Bundesfreiwilligendienst ableisten (seit der Revision im August 2014).

Nicht zu den sozialversicherungspflichtig Beschäftigten gezählt werden im Rahmen der Beschäftigungsstatistik die geringfügig Beschäftigten, da für diese nur pauschale Sozialversicherungsabgaben zu leisten sind. Sie sind daher auch nicht Gegenstand des Nachweises in diesem Statistischen Bericht.

Nicht einbezogen sind zudem Beamte, Selbstständige und mithelfende Familienangehörige, Berufs- und Zeitsoldaten sowie Wehr- und Zivildienstleistende (siehe o. g. Ausnahme).

Regionales Zuordnungskonzept

Beim Nachweis der sozialversicherungspflichtig Beschäftigten am Arbeitsort werden die Beschäftigten der Gemeinde zugeordnet, in der der Betrieb liegt, in dem sie beschäftigt sind. Der Nachweis nach dem Wohnort basiert auf Angaben der Arbeitgeber bzw. Meldebehörden.

Pendler

Pendler sind alle sozialversicherungspflichtig Beschäftigten, deren Arbeitsgemeinde sich von der Wohnortgemeinde unterscheidet. Ob und wie häufig gependelt wird, ist unerheblich. Die Wohnortgemeinde kann auch im Ausland liegen.

Pendler werden nach Ein- und Auspendlern unterschieden:

- Einpendler sind Personen, die in der betrachteten Region arbeiten, aber woanders wohnen,
- Auspendler sind Personen, die in der betrachteten Region wohnen, aber woanders arbeiten.

Bei den Pendlern handelt es sich um eine Untermenge des Bestands der sozialversicherungspflichtig Beschäftigten zum jeweiligen Stichtag.

Für jede Region gilt:

- Beschäftigte mit identischem Wohn- und Arbeitsort + Einpendler = Anzahl der Beschäftigten am Arbeitsort,
- Beschäftigte mit identischem Wohn- und Arbeitsort + Auspendler = Anzahl der Beschäftigten am Wohnort.

Die Differenz zwischen Einpendlern und Auspendlern ergibt den Pendlersaldo.

Aufgrund des Inlandskonzept der Beschäftigungsstatistik können zwar Einpendler aus dem Ausland nachgewiesen werden; sie sind aus Gründen der Darstellung jedoch nicht Bestandteil der Tabellen des vorliegenden Berichtes. Auspendler in das Ausland können grundsätzlich nicht nachgewiesen werden.

Klassifikation der Wirtschaftszweige

Die Wirtschaftszweiggliederung erfolgt nach der *"Klassifikation der Wirtschaftszweige Ausgabe 2008 (WZ 2008)"*. Die Gliederung der WZ 2008 wurde unter Beteiligung von Datennutzern und -produzenten in Verwaltung, Wirtschaft, Forschung und Gesellschaft geschaffen. Sie berücksichtigt die Vorgaben der statistischen Systematik der Wirtschaftszweige in der Europäischen Gemeinschaft (NACE Rev. 2), die mit der Verordnung (EG) Nr. 1893/2006 des Europäischen Parlaments und des Rates vom 20. Dezember 2006 (ABl. EG Nr. L 393 S.1) veröffentlicht wurde. Grundsätzlich sind die wirtschaftsfachlichen Ergebnisse der Beschäftigungsstatistik mit anderen deutschen und europäischen Wirtschaftsstatistiken vergleichbar. Maßgebend für die Zuordnung der Beschäftigten ist der wirtschaftliche Schwerpunkt des Betriebes (örtliche Einheit), in dem der sozialversicherungspflichtige Arbeitnehmer bzw. die Arbeitnehmerin beschäftigt ist. Dieser richtet sich nach dem Betriebszweck oder der wirtschaftlichen Tätigkeit des überwiegenden Teils der Beschäftigten. Die Verschlüsselung und Pflege der wirtschaftsfachlichen Zuordnung der Betriebe wird im Rahmen des Betriebsnummernverfahrens vom Betriebsnummern-Service der BA durchgeführt. Die zutreffende Verwendung der vergebenen Betriebsnummern durch die Arbeitgeber ist Voraussetzung für die korrekte wirtschaftsfachliche Differenzierung.

Klassifikation der Berufe

Die Angaben zur Tätigkeit der sozialversicherungspflichtig Beschäftigten beruhen auf der "Klassifikation der Berufe 2010" (KldB 2010) in der überarbeiteten Fassung von 2020. Sie besitzt eine hohe Kompatibilität zur internationalen Berufsklassifikation, der ISCO-08 (International Standard Classification of Occupations 2008). Maßgebend für die Berufsbezeichnung ist allein die gegenwärtig in der Hauptbeschäftigung ausgeübte Tätigkeit und nicht der erlernte oder früher ausgeübte Beruf.

Alter

Bei der Darstellung der Altersgruppen wird bei jeder Auszählung das Alter der Beschäftigten am jeweiligen Stichtag ermittelt.

Ausbildung (berufliche)

Nachgewiesen wird die abgeschlossene Berufsausbildung, untergliedert nach beruflichem Ausbildungsabschluss, d. h. Abschluss einer anerkannten Berufsausbildung, einem Meister-/Techniker- oder gleichwertigen Fachschulabschluss und akademischem Abschluss, d. h. Bachelor, Diplom/Magister/Master/Staatsexamen, Promotion. Die Angaben beziehen sich auf den höchsten Abschluss, auch wenn diese Ausbildung für die derzeit ausgeübte Tätigkeit nicht vorgeschrieben oder verlangt ist.

Ausländer

... sind Personen, die nicht Deutsche im Sinne des Artikels 116 Absatz 1 Grundgesetz sind, d. h. nicht die deutsche Staatsangehörigkeit besitzen. Zu ihnen gehören auch die Staatenlosen und die Personen mit ungeklärter Staatsangehörigkeit. Deutsche, die zugleich eine fremde Staatsangehörigkeit besitzen, gehören nicht zu den Ausländerinnen und Ausländern.

Auszubildende

... sind Personen, die aufgrund eines Ausbildungsvertrages nach dem Berufsbildungsgesetz oder der Handwerksordnung eine betriebliche Berufsausbildung in einem anerkannten Ausbildungsberuf durchlaufen.

Voll- und Teilzeitbeschäftigte

Die Unterscheidung richtet sich nach den von den Arbeitgebern in den Meldebelegen erteilten Angaben. Die Arbeitgeber melden, ob der/die Beschäftigte sich im tarifrechtlichen Sinne in einem Vollzeit- oder einem Teilzeitbeschäftigungsverhältnis befindet. Ausschlaggebend ist die im Arbeitsvertrag individuell vereinbarte Regelarbeitszeit.

Allgemeine Hinweise

Weiterführende Informationen, insbesondere zu Revisionen der Beschäftigtenstatistik, sind den einschlägigen Veröffentlichungen der Bundesagentur für Arbeit, wie z. B. Methoden- und Qualitätsberichten, Glossaren und Klassifikationen, unter <https://statistik.arbeitsagentur.de> zu entnehmen.

Verfahrensbedingt gelten die im vorliegenden Statistischen Bericht veröffentlichten Ergebnisse für einen Zeitraum von drei Jahren als **vorläufig** und können während dieses Zeitraumes von der Bundesagentur für Arbeit in begründeten Fällen jederzeit geändert werden. Geringfügige Abweichungen zu Veröffentlichungen der Bundesagentur für Arbeit sind auf nachträgliche Korrekturen der BA zurückzuführen. Mit vorliegendem Bericht bietet das Statistische Amt Mecklenburg-Vorpommern Daten in möglichst großer Detailtiefe bei gleichzeitiger Wahrung des Datenschutzes gemäß den Rechtsvorschriften zur statistischen Geheimhaltung und zum Datenschutz, insbesondere § 16 Bundesstatistikgesetz, an. Konsumenten werden ausdrücklich aufgefordert, Deanonymisierungsversuche zu unterlassen.

Sozialversicherungspflichtig beschäftigte Berufspendler Mecklenburg-Vorpommerns

Am 30. Juni 2023 hatten 581.066 sozialversicherungspflichtig Beschäftigte ihren Arbeitsort und 622.355 sozialversicherungspflichtig Beschäftigte ihren Wohnort in Mecklenburg-Vorpommern. Wie schon in den vorherigen Jahren war auch im Jahr 2023 ein negativer Pendlersaldo in Mecklenburg-Vorpommern zu verzeichnen. Während 76.852 Beschäftigte mit Wohnort in Mecklenburg-Vorpommern zum Arbeiten in ein anderes Land pendelten (siehe auch Grafik 2: Auspendler in das Bundesgebiet), hatten 30.133 Beschäftigte ihre Arbeitsstätte in Mecklenburg-Vorpommern und ihren Wohnort in einem anderen Land (siehe auch Grafik 3: Einpendler aus dem Bundesgebiet nach Mecklenburg-Vorpommern). Für das Jahr 2023 ergab sich somit ein Pendlersaldo von -46.719 oder anders ausgedrückt: Mecklenburg-Vorpommern verzeichnete einen Auspendlerüberschuss von 46.719 sozialversicherungspflichtig Beschäftigten in das Bundesgebiet. Aufgrund des Inlandskonzepts der Beschäftigungsstatistik können nur Einpendler aus dem Ausland nachgewiesen werden, Auspendler in das Ausland jedoch nicht. Am 30. Juni 2023 pendelten 5.335 sozialversicherungspflichtig Beschäftigte aus dem Ausland nach Mecklenburg-Vorpommern zur Arbeit ein. Das waren 8,7 Prozent mehr als zum Vorjahresstichtag.

Es gibt eine Vielzahl von Faktoren, die den Pendlersaldo eines Landes positiv oder negativ beeinflussen können. Sie wirken sowohl als Innen- als auch Außenfaktoren, je nach Situation im Land und in den angrenzenden Ländern.

Dazu zählen z. B.:

- Arbeitsmarkt (Höhen und Strukturen der Arbeitslosigkeit, Fachkräftebedarf, Karrierechancen),
- Berufsausbildungsmarkt,
- Wohnungsmarkt (Baulandpreise, Mietniveaus),
- Tarifgestaltung (Lohn-/Gehaltsniveaus),
- infrastrukturelle Merkmale (Verkehrsverbindungen, Verfügbarkeit/Qualität von Kinderbetreuungsmöglichkeiten und schulischer Ausbildung),
- Traditionen u. v. a. m.

Über Zutreffen und Stärke dieser und anderer Einflussfaktoren kann die zur Pendlerauswertung genutzte Meldestatistik der Bundesagentur für Arbeit keine Auskunft geben. Für Mecklenburg-Vorpommern vermutlich dürfte jedoch die Arbeitsmarktsituation (Arbeitslosenquote des Landes im Jahresdurchschnitt 2023: 7,7 Prozent) ein Faktor für die Inkaufnahme weiterer Arbeitswege sowohl innerhalb des Landes (regionale Unterschiede) als auch in andere Länder mit besseren Arbeitsmarktbedingungen sein.

Die Zahl der sozialversicherungspflichtig beschäftigten Berufsauspendler in andere Länder war mit 76.852 Personen am 30. Juni 2023 um 848 Personen höher als am 30. Juni 2022. Damit passierte mehr als jeder achte Beschäftigte aus Mecklenburg-Vorpommern die Landesgrenze, um seine Arbeitsstelle in einem anderen Land zu erreichen. Der Auspendlerstrom zielte vorrangig auf Länder des früheren Bundesgebietes (82,2 Prozent aller Auspendler) und verteilte sich dort insbesondere auf Schleswig-Holstein (20.310 Personen), die Freie und Hansestadt Hamburg (11.509 Personen) sowie Berlin (8.617 Personen).

Vorrangiges Pendlerziel der insgesamt 13.663 Auspendler in die neuen Länder war Brandenburg (8.491 Personen). 33,9 Prozent der Berufsauspendler waren weiblich; 82,0 Prozent davon arbeiteten in den Ländern des früheren Bundesgebietes. Ein gutes Drittel (34,8 Prozent) oder 26.776 Berufsauspendler waren 20 bis unter 40 Jahre alt; 63,7 Prozent waren 40 Jahre und älter. Mit 30.133 Einpendlern aus dem Bundesgebiet im Jahr 2023 kamen 154 Berufseinpendler mehr nach Mecklenburg-Vorpommern als im Jahr 2022. Knapp zwei Drittel von ihnen (65,6 Prozent) kamen aus den alten Ländern. Ein gutes Drittel (34,4 Prozent) pendelten aus den neuen Bundesländern zum Arbeiten nach Mecklenburg-Vorpommern ein. Die meisten Einpendler kamen aus Brandenburg (7.066 Personen), Schleswig-Holstein (6.083 Personen) und Niedersachsen (3.641 Personen). 36,9 Prozent aller Einpendler waren weiblich; 36,7 Prozent der Berufseinpendlerinnen kamen aus den neuen Ländern. Von den insgesamt 30.133 nach Mecklenburg-Vorpommern zur Arbeit einpendelnden Beschäftigten waren 41,2 Prozent 20 bis unter 40 Jahre alt, 40 Jahre und älter waren 56,7 Prozent der Einpendler.

Mit 14,6 Prozent entfielen auf den Wirtschaftsabschnitt Verarbeitendes Gewerbe die meisten Berufsauspendler. Es folgten mit 12,3 Prozent der Abschnitt Handel, Instandhaltung und Reparatur von Kfz sowie mit 11,5 Prozent der Wirtschaftsabschnitt Sonstige wirtschaftliche Dienstleistungen. Folgende vier Wirtschaftsabschnitte verzeichneten den Hauptanteil der Berufseinpendler: Verarbeitendes Gewerbe 16,2 Prozent; Sonstige wirtschaftliche Dienstleistungen 11,4 Prozent; Handel, Instandhaltung und Reparatur von Kfz 11,0 Prozent sowie Gesundheits- und Sozialwesen 10,6 Prozent.

Grafik 1: Saldo der Berufspendler über die Landesgrenzen am 30. Juni 2023 nach Wirtschaftsbereichen

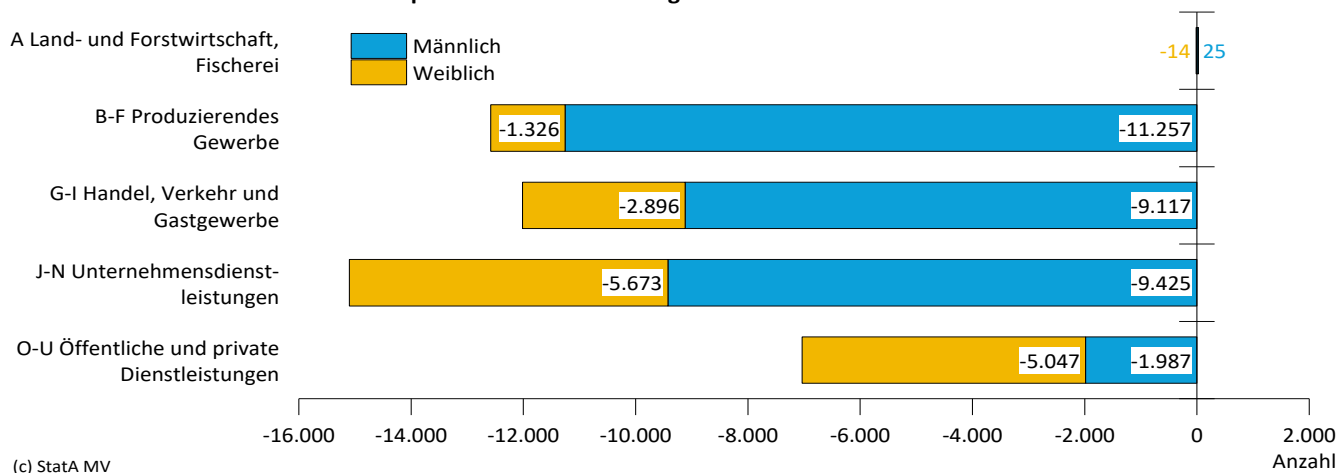

**Grafik 2: Auspendler in das Bundesgebiet
am 30. Juni 2023**

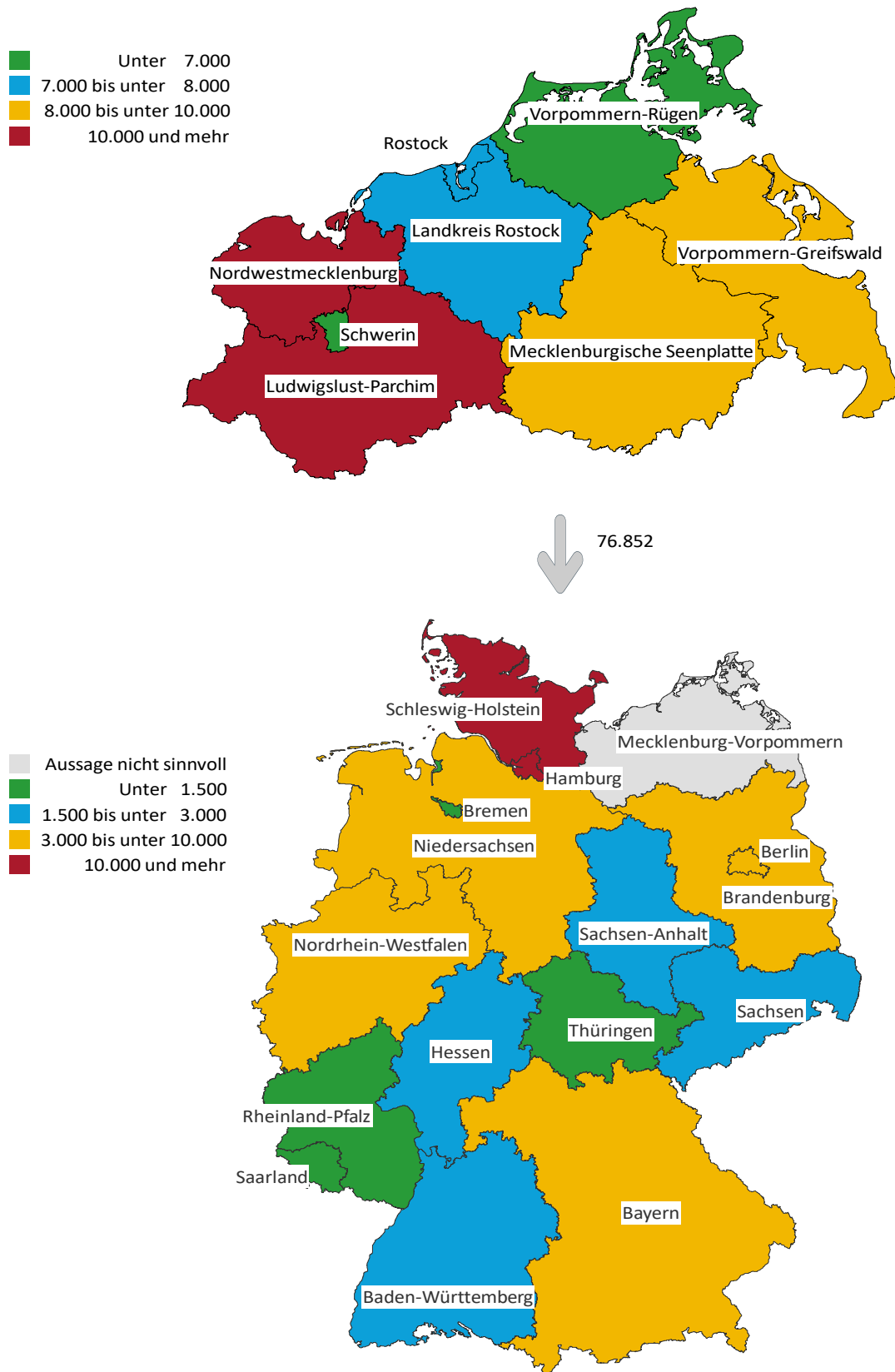

(c) StatA MV

| Kapitel 1 | | | Sozialversicherungspflichtig Beschäftigte mit Wohnort in Mecklenburg-Vorpommern und Arbeitsort in einem anderen Land (Auspendler) ¹⁾ | | | | | | |
|-------------|------------------------|--|---|----------|----------|----------------------|-----------|-----------|-------------------|
| Tabelle 1.1 | | | Auspendler am 30. Juni 2023 nach Wirtschaftsgliederung, Geschlecht, Vollzeitbeschäftigten, Ausländern und Auszubildenden | | | | | | |
| Lfd. Nr. | Nr. der Klassifikation | Wirtschaftsgliederung nach WZ 2008 (H. v. = Herstellung von) | Auspendler insgesamt ²⁾ | Und zwar | | | | | Auszubildende |
| | | | | männlich | weiblich | Vollzeitbeschäftigte | Ausländer | insgesamt | darunter weiblich |
| 1 | 2 | 3 | 4 | 5 | 6 | 7 | 8 | 9 | 10 |
| 1 | A-U | Insgesamt ³⁾ | 76.852 | 50.786 | 26.066 | 60.124 | 6.601 | 1.746 | 714 |
| 2 | A | Land- und Forstwirtschaft, Fischerei | 834 | 617 | 217 | 717 | 114 | 54 | 18 |
| 3 | B | Bergbau und Gewinnung von Steinen und Erden | 196 | . | . | 191 | 12 | . | . |
| 4 | C | Verarbeitendes Gewerbe | 11.211 | 9.050 | 2.161 | 10.305 | 498 | 248 | 56 |
| 5 | D | Energieversorgung | 809 | 649 | 160 | 733 | 27 | 21 | . |
| 6 | E | Wasserversorgung; Abwasser- und Abfallentsorgung, Beseitigung von Umweltverschmutzungen | 772 | 671 | 101 | 715 | 23 | . | - |
| 7 | F | Baugewerbe | 7.581 | 7.135 | 446 | 7.111 | 552 | 171 | 15 |
| 8 | G | Handel; Instandhaltung und Reparatur von Kfz | 9.476 | 5.988 | 3.488 | 7.455 | 464 | 208 | 93 |
| 9 | H | Verkehr und Lagerei | 8.470 | 7.347 | 1.123 | 7.525 | 1.039 | 140 | 25 |
| 10 | I | Gastgewerbe | 2.063 | 944 | 1.119 | 1.180 | 573 | 71 | 32 |
| 11 | J | Information und Kommunikation | 3.948 | 2.680 | 1.268 | 3.192 | 180 | 62 | 15 |
| 12 | K | Finanz- und Versicherungsdienstleistungen | 1.687 | 881 | 806 | 1.282 | 37 | 45 | 16 |
| 13 | L | Grundstücks- und Wohnungswesen | 1.069 | 612 | 457 | 763 | 54 | 30 | 11 |
| 14 | M | Freiberufliche, wissenschaftl. und techn. Dienstleistungen | 6.549 | 3.651 | 2.898 | 4.876 | 348 | 119 | 61 |
| 15 | N | Sonstige wirtschaftliche Dienstleistungen | 8.854 | 5.750 | 3.104 | 6.216 | 2.042 | 63 | 20 |
| 16 | O | Öffentliche Verwaltung, Verteidigung; Sozialversicherung | 2.997 | 1.369 | 1.628 | 2.224 | 32 | 148 | 75 |
| 17 | P | Erziehung und Unterricht | 1.542 | 585 | 957 | 823 | 77 | 39 | 20 |
| 18 | Q | Gesundheits- und Sozialwesen | 6.593 | 1.641 | 4.952 | 3.418 | 352 | 270 | 219 |
| 19 | R | Kunst, Unterhaltung und Erholung | 443 | 240 | 203 | 308 | 39 | 21 | 9 |
| 20 | S | Sonstige Dienstleistungen | 1.617 | 747 | 870 | 1.015 | 127 | 32 | 24 |
| 21 | T | Private Haushalte mit Hauspersonal; Dienstleistungen und H. v. Waren durch private Haushalte für den Eigenbedarf | 132 | 42 | 90 | 68 | . | - | - |
| 22 | U | Exterritoriale Organisationen und Körperschaften | 7 | . | . | 6 | . | - | - |

| Kapitel 1 | | | Sozialversicherungspflichtig Beschäftigte mit Wohnort in Mecklenburg-Vorpommern und Arbeitsort in einem anderen Land (Auspendler) ¹⁾ | | | | | | | | |
|-------------|------------------------|--|---|---------------------------|-------------------|--------------|--------------|------------|---------------|--------------|---------------|
| Tabelle 1.2 | | | Auspendler am 30. Juni 2023 nach Wirtschaftsgliederung und Arbeitsort | | | | | | | | |
| Lfd. Nr. | Nr. der Klassifikation | Wirtschaftsgliederung nach WZ 2008 (H. v. = Herstellung von) | Auspendler insgesamt ²⁾ | Auspendler West insgesamt | Arbeitsort | | | | | | |
| 1 | 2 | 3 | 4 | 5 | Baden-Württemberg | Bayern | Berlin | Bremen | Hamburg | Hessen | Niedersachsen |
| 1 | A-U | Insgesamt ³⁾ | 76.852 | 63.189 | 2.284 | 3.615 | 8.617 | 976 | 11.509 | 1.871 | 8.058 |
| 2 | A | Land- und Forstwirtschaft, Fischerei | 834 | 490 | 14 | 40 | - | . | . | 3 | 183 |
| 3 | B | Bergbau und Gewinnung von Steinen und Erden | 196 | 116 | . | 12 | . | - | 13 | . | 53 |
| 4 | C | Verarbeitendes Gewerbe | 11.211 | 9.324 | 453 | 622 | 513 | 152 | 1.372 | 233 | 1.405 |
| 5 | D | Energieversorgung | 809 | 558 | 16 | 22 | 89 | 5 | 115 | 13 | 96 |
| 6 | E | Wasserversorgung; Abwasser- und Abfallentsorgung, Beseitigung von Umweltverschmutzungen | 772 | 641 | 15 | 14 | 42 | 28 | 134 | . | 102 |
| 7 | F | Baugewerbe | 7.581 | 6.185 | 99 | 242 | 541 | 106 | 1.252 | 112 | 1.408 |
| 8 | G | Handel; Instandhaltung und Reparatur von Kfz | 9.476 | 7.788 | 337 | 460 | 817 | 51 | 1.134 | 286 | 875 |
| 9 | H | Verkehr und Lagerei | 8.470 | 6.844 | 105 | 228 | 573 | 204 | 1.789 | 145 | 920 |
| 10 | I | Gastgewerbe | 2.063 | 1.474 | 44 | 77 | 436 | 39 | 193 | 38 | 157 |
| 11 | J | Information und Kommunikation | 3.948 | 3.587 | 279 | 654 | 791 | 43 | 739 | 198 | 144 |
| 12 | K | Finanz- und Versicherungsdienstleistungen | 1.687 | 1.527 | 38 | 62 | 317 | 10 | 463 | 97 | 68 |
| 13 | L | Grundstücks- und Wohnungswesen | 1.069 | 915 | 17 | 31 | 201 | . | 156 | 19 | 186 |
| 14 | M | Freiberufliche, wissenschaftl. und techn. Dienstleistungen | 6.549 | 5.603 | 235 | 385 | 1.060 | 147 | 1.237 | 270 | 536 |
| 15 | N | Sonstige wirtschaftliche Dienstleistungen | 8.854 | 7.261 | 360 | 474 | 1.395 | 83 | 1.317 | 238 | 759 |
| 16 | O | Öffentliche Verwaltung, Verteidigung; Sozialversicherung | 2.997 | 2.462 | 23 | 27 | 434 | 15 | 560 | 42 | 292 |
| 17 | P | Erziehung und Unterricht | 1.542 | 1.231 | 77 | 35 | 262 | 9 | 220 | 37 | 92 |
| 18 | Q | Gesundheits- und Sozialwesen | 6.593 | 5.372 | 100 | 117 | 719 | 68 | 561 | 88 | 605 |
| 19 | R | Kunst, Unterhaltung und Erholung | 443 | 357 | . | 20 | 94 | 4 | 46 | 11 | 46 |
| 20 | S | Sonstige Dienstleistungen | 1.617 | 1.336 | 56 | 76 | 305 | . | 176 | 29 | 120 |
| 21 | T | Private Haushalte mit Hauspersonal; Dienstleistungen und H. v. Waren durch private Haushalte für den Eigenbedarf | 132 | 110 | - | 17 | 23 | - | 27 | . | 11 |
| 22 | U | Exterritoriale Organisationen und Körperschaften | 7 | 7 | - | - | . | - | . | . | - |

| Kapitel 1 | | | Sozialversicherungspflichtig Beschäftigte mit Wohnort in Mecklenburg-Vorpommern und Arbeitsort in einem anderen Land (Auspendler) ¹⁾ | | | | | | | | |
|-------------|------------------------|--|---|-----------------|----------|--------------------|--------------------------|-------------|---------|----------------|-----------|
| Tabelle 1.2 | | | Auspendler am 30. Juni 2023 nach Wirtschaftsgliederung und Arbeitsort | | | | | | | | |
| Lfd. Nr. | Nr. der Klassifikation | Wirtschaftsgliederung nach WZ 2008 (H. v. = Herstellung von) | Arbeitsort | | | | Auspendler Ost insgesamt | Arbeitsort | | | |
| | | | Nordrhein-Westfalen | Rheinland-Pfalz | Saarland | Schleswig-Holstein | | Brandenburg | Sachsen | Sachsen-Anhalt | Thüringen |
| 1 | 2 | 3 | 13 | 14 | 15 | 16 | 17 | 18 | 19 | 20 | 21 |
| 1 | A-U | Insgesamt ³⁾ | 5.177 | 659 | 113 | 20.310 | 13.663 | 8.491 | 2.182 | 2.088 | 902 |
| 2 | A | Land- und Forstwirtschaft, Fischerei | 41 | 13 | - | 191 | 344 | 283 | 10 | 38 | 13 |
| 3 | B | Bergbau und Gewinnung von Steinen und Erden | 5 | . | - | 27 | 80 | 19 | . | 58 | . |
| 4 | C | Verarbeitendes Gewerbe | 746 | 211 | 22 | 3.595 | 1.887 | 1.189 | 257 | 291 | 150 |
| 5 | D | Energieversorgung | 25 | 4 | - | 173 | 251 | 210 | 19 | 19 | 3 |
| 6 | E | Wasserversorgung; Abwasser- und Abfallentsorgung, Beseitigung von Umweltverschmutzungen | 34 | 7 | . | 259 | 131 | 114 | . | . | 3 |
| 7 | F | Baugewerbe | 486 | 46 | 11 | 1.882 | 1.396 | 795 | 190 | 295 | 116 |
| 8 | G | Handel; Instandhaltung und Reparatur von Kfz | 808 | 90 | 9 | 2.921 | 1.688 | 1.047 | 356 | 205 | 80 |
| 9 | H | Verkehr und Lagerei | 356 | 50 | 7 | 2.467 | 1.626 | 968 | 181 | 428 | 49 |
| 10 | I | Gastgewerbe | 96 | 12 | - | 382 | 589 | 416 | 106 | 31 | 36 |
| 11 | J | Information und Kommunikation | 279 | 32 | 12 | 416 | 361 | 167 | 97 | 46 | 51 |
| 12 | K | Finanz- und Versicherungsdienstleistungen | 90 | 8 | 3 | 371 | 160 | 103 | 40 | 10 | 7 |
| 13 | L | Grundstücks- und Wohnungswesen | 72 | . | . | 227 | 154 | 63 | 48 | 34 | 9 |
| 14 | M | Freiberufliche, wissenschaftl. und techn. Dienstleistungen | 649 | 45 | 14 | 1.025 | 946 | 337 | 338 | 138 | 133 |
| 15 | N | Sonstige wirtschaftliche Dienstleistungen | 897 | 65 | 23 | 1.650 | 1.593 | 981 | 272 | 250 | 90 |
| 16 | O | Öffentliche Verwaltung, Verteidigung; Sozialversicherung | 122 | . | . | 939 | 535 | 435 | 32 | 52 | 16 |
| 17 | P | Erziehung und Unterricht | 132 | 12 | 3 | 352 | 311 | 165 | 61 | 46 | 39 |
| 18 | Q | Gesundheits- und Sozialwesen | 190 | 33 | 3 | 2.888 | 1.221 | 991 | 101 | 68 | 61 |
| 19 | R | Kunst, Unterhaltung und Erholung | 37 | 6 | . | 77 | 86 | 38 | 26 | 16 | 6 |
| 20 | S | Sonstige Dienstleistungen | 101 | 16 | . | 448 | 281 | 155 | 43 | 51 | 32 |
| 21 | T | Private Haushalte mit Hauspersonal; Dienstleistungen und H. v. Waren durch private Haushalte für den Eigenbedarf | . | - | - | 20 | 22 | 15 | . | . | . |
| 22 | U | Exterritoriale Organisationen und Körperschaften | . | - | - | - | - | - | - | - | - |

| Kapitel 1 | | | Sozialversicherungspflichtig Beschäftigte mit Wohnort in Mecklenburg-Vorpommern und Arbeitsort in einem anderen Land (Auspendler) ¹⁾ | | | | | | | | |
|-------------|------------------------|--|---|---------------------------|-------------------|--------|--------|--------|---------|--------|---------------|
| Tabelle 1.3 | | | Weibliche Auspendler am 30. Juni 2023 nach Wirtschaftsgliederung und Arbeitsort | | | | | | | | |
| Lfd. Nr. | Nr. der Klassifikation | Wirtschaftsgliederung nach WZ 2008 (H. v. = Herstellung von) | Auspendler weiblich ²⁾ | Auspendler West insgesamt | Arbeitsort | | | | | | |
| 1 | 2 | 3 | 4 | 5 | Baden-Württemberg | Bayern | Berlin | Bremen | Hamburg | Hessen | Niedersachsen |
| 1 | A-U | Insgesamt ³⁾ | 26.066 | 21.385 | 686 | 1.132 | 3.476 | 203 | 3.429 | 548 | 2.169 |
| 2 | A | Land- und Forstwirtschaft, Fischerei | 217 | 118 | 5 | 15 | - | - | - | - | 52 |
| 3 | B | Bergbau und Gewinnung von Steinen und Erden | . | . | - | - | - | - | . | . | 3 |
| 4 | C | Verarbeitendes Gewerbe | 2.161 | 1.794 | 79 | 95 | 99 | 13 | 145 | 51 | 236 |
| 5 | D | Energieversorgung | 160 | 83 | 3 | 3 | 17 | . | . | - | 7 |
| 6 | E | Wasserversorgung; Abwasser- und Abfallentsorgung, Beseitigung von Umweltverschmutzungen | 101 | 86 | . | - | . | . | 22 | - | 13 |
| 7 | F | Baugewerbe | 446 | 328 | 10 | 4 | 55 | 5 | 58 | 7 | 58 |
| 8 | G | Handel; Instandhaltung und Reparatur von Kfz | 3.488 | 2.847 | 80 | 176 | 347 | . | 341 | 78 | 309 |
| 9 | H | Verkehr und Lagerei | 1.123 | 903 | 15 | 34 | 104 | 9 | 232 | 33 | 98 |
| 10 | I | Gastgewerbe | 1.119 | 744 | 18 | 33 | 232 | 22 | 71 | 15 | 82 |
| 11 | J | Information und Kommunikation | 1.268 | 1.172 | 85 | 270 | 245 | 8 | 189 | 42 | 44 |
| 12 | K | Finanz- und Versicherungsdienstleistungen | 806 | 720 | 18 | 26 | 140 | . | 231 | 30 | 37 |
| 13 | L | Grundstücks- und Wohnungswesen | 457 | 397 | 9 | 14 | 78 | . | 61 | 11 | 103 |
| 14 | M | Freiberufliche, wissenschaftl. und techn. Dienstleistungen | 2.898 | 2.493 | 67 | 159 | 440 | 30 | 636 | 95 | 217 |
| 15 | N | Sonstige wirtschaftliche Dienstleistungen | 3.104 | 2.531 | 129 | 146 | 675 | 24 | 424 | 84 | 203 |
| 16 | O | Öffentliche Verwaltung, Verteidigung; Sozialversicherung | 1.628 | 1.329 | 12 | 18 | 182 | . | 336 | 20 | 120 |
| 17 | P | Erziehung und Unterricht | 957 | 770 | 47 | 23 | 151 | . | 153 | 24 | 55 |
| 18 | Q | Gesundheits- und Sozialwesen | 4.952 | 4.120 | 71 | 71 | 485 | 53 | 394 | 43 | 451 |
| 19 | R | Kunst, Unterhaltung und Erholung | 203 | 160 | . | 6 | 36 | 3 | 21 | . | 24 |
| 20 | S | Sonstige Dienstleistungen | 870 | 704 | 32 | 29 | 164 | 4 | 79 | 11 | 51 |
| 21 | T | Private Haushalte mit Hauspersonal; Dienstleistungen und H. v. Waren durch private Haushalte für den Eigenbedarf | 90 | 75 | - | 10 | 16 | - | 16 | . | 6 |
| 22 | U | Exterritoriale Organisationen und Körperschaften | . | . | - | - | . | - | . | - | - |

| Kapitel 1 | | | Sozialversicherungspflichtig Beschäftigte mit Wohnort in Mecklenburg-Vorpommern und Arbeitsort in einem anderen Land (Auspendler) ¹⁾ | | | | | | | | |
|-------------|------------------------|--|---|-----------------|----------|--------------------|-------------------------|-------------|---------|----------------|-----------|
| Tabelle 1.3 | | | Weibliche Auspendler am 30. Juni 2023 nach Wirtschaftsgliederung und Arbeitsort | | | | | | | | |
| Lfd. Nr. | Nr. der Klassifikation | Wirtschaftsgliederung nach WZ 2008 (H. v. = Herstellung von) | Arbeitsort | | | | Auspendler Ost weiblich | Arbeitsort | | | |
| | | | Nordrhein-Westfalen | Rheinland-Pfalz | Saarland | Schleswig-Holstein | | Brandenburg | Sachsen | Sachsen-Anhalt | Thüringen |
| 1 | 2 | 3 | 13 | 14 | 15 | 16 | 17 | 18 | 19 | 20 | 21 |
| 1 | A-U | Insgesamt ³⁾ | 1.517 | 150 | 25 | 8.050 | 4.681 | 3.157 | 686 | 573 | 265 |
| 2 | A | Land- und Forstwirtschaft, Fischerei | 12 | 3 | - | 31 | 99 | 77 | . | 17 | . |
| 3 | B | Bergbau und Gewinnung von Steinen und Erden | . | - | - | . | 6 | . | - | . | - |
| 4 | C | Verarbeitendes Gewerbe | 110 | 26 | 3 | 937 | 367 | 260 | 46 | 38 | 23 |
| 5 | D | Energieversorgung | 7 | - | - | 27 | 77 | 68 | 6 | 3 | - |
| 6 | E | Wasserversorgung; Abwasser- und Abfallentsorgung, Beseitigung von Umweltverschmutzungen | . | - | - | 36 | 15 | . | . | . | - |
| 7 | F | Baugewerbe | 25 | 3 | - | 103 | 118 | 74 | 18 | 22 | 4 |
| 8 | G | Handel; Instandhaltung und Reparatur von Kfz | 240 | 23 | . | 1.239 | 641 | 434 | 103 | 74 | 30 |
| 9 | H | Verkehr und Lagerei | 38 | 7 | - | 333 | 220 | 116 | 38 | 56 | 10 |
| 10 | I | Gastgewerbe | 42 | 4 | - | 225 | 375 | 269 | 67 | 20 | 19 |
| 11 | J | Information und Kommunikation | 88 | . | . | 192 | 96 | 38 | 26 | 13 | 19 |
| 12 | K | Finanz- und Versicherungsdienstleistungen | 33 | 5 | . | 195 | 86 | 64 | 12 | 8 | . |
| 13 | L | Grundstücks- und Wohnungswesen | 29 | - | . | 88 | 60 | 24 | 25 | 8 | 3 |
| 14 | M | Freiberufliche, wissenschaftl. und techn. Dienstleistungen | 244 | 19 | 3 | 583 | 405 | 164 | 135 | 67 | 39 |
| 15 | N | Sonstige wirtschaftliche Dienstleistungen | 301 | 16 | 6 | 523 | 573 | 373 | 74 | 102 | 24 |
| 16 | O | Öffentliche Verwaltung, Verteidigung; Sozialversicherung | 68 | . | . | 562 | 299 | 249 | 19 | 22 | 9 |
| 17 | P | Erziehung und Unterricht | 86 | 6 | . | 221 | 187 | 101 | 38 | 23 | 25 |
| 18 | Q | Gesundheits- und Sozialwesen | 115 | 21 | 3 | 2.413 | 832 | 704 | 52 | 39 | 37 |
| 19 | R | Kunst, Unterhaltung und Erholung | 19 | 3 | - | 42 | 43 | 20 | 13 | 7 | 3 |
| 20 | S | Sonstige Dienstleistungen | 45 | . | . | 282 | 166 | 97 | 9 | 47 | 13 |
| 21 | T | Private Haushalte mit Hauspersonal; Dienstleistungen und H. v. Waren durch private Haushalte für den Eigenbedarf | 8 | - | - | . | 15 | 11 | - | . | . |
| 22 | U | Exterritoriale Organisationen und Körperschaften | . | - | - | - | - | - | - | - | - |

| Kapitel 1 | | Sozialversicherungspflichtig Beschäftigte mit Wohnort in Mecklenburg-Vorpommern und Arbeitsort in einem anderen Land (Auspendler) ¹⁾ | | | | | | | | |
|-------------|---|---|---------------------------|-------------------|--------------|--------------|------------|---------------|--------------|---------------|
| Tabelle 1.4 | | Auspendler am 30. Juni 2023 nach beruflicher Gliederung und Arbeitsort | | | | | | | | |
| Lfd. Nr. | Berufliche Gliederung nach KldB 2010 | Auspendler insgesamt ²⁾ | Auspendler West insgesamt | Arbeitsort | | | | | | |
| | | | | Baden-Württemberg | Bayern | Berlin | Bremen | Hamburg | Hessen | Niedersachsen |
| 1 | 2 | 3 | 4 | 5 | 6 | 7 | 8 | 9 | 10 | 11 |
| 1 | Insgesamt ⁴⁾ | 76.852 | 63.189 | 2.284 | 3.615 | 8.617 | 976 | 11.509 | 1.871 | 8.058 |
| 2 | Land-, Tier- und Forstwirtschaftsberufe | 886 | 556 | 24 | 47 | 21 | . | 17 | . | 173 |
| 3 | Gartenbauberufe und Floristik | 499 | 433 | . | 11 | 101 | - | 40 | 5 | 53 |
| 4 | Rohstoffgewinnung und -aufbereitung, Glas- und Keramikherstellung und -verarbeitung | 370 | 242 | . | 18 | 5 | . | 18 | 9 | 103 |
| 5 | Kunststoffherstellung und -verarbeitung, Holzbe- und -verarbeitung | 821 | 598 | 13 | 50 | 18 | 7 | 88 | 6 | 114 |
| 6 | Papier- und Druckberufe, technische Mediengestaltung | 426 | 365 | 25 | 10 | 54 | 4 | 61 | 8 | 60 |
| 7 | Metallerzeugung und -bearbeitung, Metallbauberufe | 2.064 | 1.701 | 51 | 77 | 52 | 32 | 320 | 40 | 347 |
| 8 | Maschinen- und Fahrzeugtechnikberufe | 5.002 | 4.118 | 188 | 304 | 339 | 101 | 823 | 114 | 637 |
| 9 | Mechatronik-, Energie- und Elektroberufe | 2.882 | 2.338 | 88 | 102 | 330 | 86 | 422 | 46 | 310 |
| 10 | technische Forschungs-, Entwicklungs-, Konstruktions- und Produktionssteuerungsberufe | 1.980 | 1.621 | 59 | 102 | 191 | 23 | 323 | 43 | 192 |
| 11 | Textil- und Lederberufe | 104 | 92 | . | 5 | 12 | - | 12 | . | 10 |
| 12 | Lebensmittelherstellung und -verarbeitung | 1.641 | 1.367 | 27 | 65 | 177 | 19 | 134 | 22 | 185 |
| 13 | Bauplanungs-, Architektur- und Vermessungsberufe | 1.140 | 947 | 37 | 49 | 166 | 14 | 207 | 25 | 142 |
| 14 | Hoch- und Tiefbauberufe | 2.893 | 2.408 | 25 | 83 | 172 | 34 | 467 | 58 | 612 |
| 15 | (Innen-) Ausbauberufe | 1.019 | 872 | 30 | 49 | 52 | . | 132 | 13 | 172 |
| 16 | Gebäude- und versorgungstechnische Berufe | 2.240 | 1.824 | 53 | 54 | 259 | 39 | 380 | 27 | 249 |
| 17 | Mathematik-, Biologie-, Chemie- und Physikberufe | 680 | 581 | 13 | 28 | 55 | 6 | 80 | 23 | 83 |
| 18 | Geologie-, Geografie- und Umweltschutzberufe | 123 | 98 | 21 | 8 | 13 | 4 | 20 | . | 12 |
| 19 | Informatik-, Informations- und Kommunikationstechnologieberufe | 2.390 | 2.179 | 136 | 216 | 421 | 35 | 571 | 153 | 121 |
| 20 | Verkehrs- und Logistikberufe (außer Fahrzeugführung) | 5.515 | 4.734 | 95 | 177 | 280 | 110 | 1.181 | 74 | 556 |
| 21 | Führer von Fahrzeug- und Transportgeräten | 6.358 | 4.980 | 86 | 180 | 351 | 139 | 1.014 | 80 | 1.018 |
| 22 | Schutz-, Sicherheits- und Überwachungsberufe | 1.143 | 924 | 14 | 24 | 205 | . | 220 | 60 | 89 |

| Kapitel 1 | | Sozialversicherungspflichtig Beschäftigte mit Wohnort in Mecklenburg-Vorpommern und Arbeitsort in einem anderen Land (Auspendler) ¹⁾ | | | | | | | | |
|-------------|---|---|-----------------|------------|--------------------|--------------------------|--------------|--------------|----------------|------------|
| Tabelle 1.4 | | Auspendler am 30. Juni 2023 nach beruflicher Gliederung und Arbeitsort | | | | | | | | |
| Lfd. Nr. | Berufliche Gliederung nach KldB 2010 | Arbeitsort | | | | Auspendler Ost insgesamt | Arbeitsort | | | |
| | | Nordrhein-Westfalen | Rheinland-Pfalz | Saarland | Schleswig-Holstein | | Brandenburg | Sachsen | Sachsen-Anhalt | Thüringen |
| 1 | 2 | 12 | 13 | 14 | 15 | 16 | 17 | 18 | 19 | 20 |
| 1 | Insgesamt 4) | 5.177 | 659 | 113 | 20.310 | 13.663 | 8.491 | 2.182 | 2.088 | 902 |
| 2 | Land-, Tier- und Forstwirtschaftsberufe | 47 | 9 | - | 209 | 330 | 258 | 16 | 45 | 11 |
| 3 | Gartenbauberufe und Floristik | 13 | . | - | 203 | 66 | 46 | 5 | 12 | 3 |
| 4 | Rohstoffgewinnung und -aufbereitung, Glas- und Keramikherstellung und -verarbeitung | 22 | 3 | - | 59 | 128 | 47 | 8 | 70 | 3 |
| 5 | Kunststoffherstellung und -verarbeitung, Holzbe- und -verarbeitung | 46 | 12 | 7 | 237 | 223 | 186 | 23 | 5 | 9 |
| 6 | Papier- und Druckberufe, technische Mediengestaltung | 25 | 4 | - | 114 | 61 | 37 | 18 | . | . |
| 7 | Metallerzeugung und -bearbeitung, Metallbauberufe | 228 | 37 | 6 | 511 | 363 | 220 | 55 | 58 | 30 |
| 8 | Maschinen- und Fahrzeugtechnikberufe | 294 | 81 | 16 | 1.221 | 884 | 516 | 181 | 88 | 99 |
| 9 | Mechatronik-, Energie- und Elektroberufe | 208 | 37 | 5 | 704 | 544 | 321 | 107 | 93 | 23 |
| 10 | technische Forschungs-, Entwicklungs-, Konstruktions- und Produktionssteuerungsberufe | 129 | 12 | - | 547 | 359 | 224 | 74 | 39 | 22 |
| 11 | Textil- und Lederberufe | 7 | 4 | - | 39 | 12 | 6 | . | . | 3 |
| 12 | Lebensmittelherstellung und -verarbeitung | 106 | 6 | 3 | 623 | 274 | 195 | 25 | 32 | 22 |
| 13 | Bauplanungs-, Architektur- und Vermessungsberufe | 68 | . | . | 228 | 193 | 78 | 52 | 51 | 12 |
| 14 | Hoch- und Tiefbauberufe | 151 | . | . | 789 | 485 | 276 | 44 | 110 | 55 |
| 15 | (Innen-) Ausbauberufe | 68 | 12 | . | 337 | 147 | 89 | 36 | 17 | 5 |
| 16 | Gebäude- und versorgungstechnische Berufe | 164 | . | . | 573 | 416 | 251 | 74 | 56 | 35 |
| 17 | Mathematik-, Biologie-, Chemie- und Physikberufe | 55 | 3 | - | 235 | 99 | 61 | 11 | 18 | 9 |
| 18 | Geologie-, Geografie- und Umweltschutzberufe | . | . | - | 14 | 25 | 13 | . | 6 | . |
| 19 | Informatik-, Informations- und Kommunikationstechnologieberufe | 217 | 20 | 10 | 279 | 211 | 89 | 66 | 31 | 25 |
| 20 | Verkehrs- und Logistikberufe (außer Fahrzeugführung) | 264 | 17 | 7 | 1.973 | 781 | 578 | 85 | 83 | 35 |
| 21 | Führer von Fahrzeug- und Transportgeräten | 292 | 37 | 6 | 1.777 | 1.378 | 808 | 92 | 437 | 41 |
| 22 | Schutz-, Sicherheits- und Überwachungsberufe | 64 | 6 | . | 238 | 219 | 128 | . | 61 | . |

| Kapitel 1 | | Sozialversicherungspflichtig Beschäftigte mit Wohnort in Mecklenburg-Vorpommern und Arbeitsort in einem anderen Land (Auspendler) ¹⁾ | | | | | | | | |
|-------------|---|---|---|---------------------------------|--------|--------|--------|--------------|--------|--------------------|
| Tabelle 1.4 | | Auspendler am 30. Juni 2023 nach beruflicher Gliederung und Arbeitsort | | | | | | | | |
| Lfd. Nr. | Berufliche Gliederung nach KldB 2010 | Aus- pendler insge- samt ²⁾ | Aus- pendler West insge- samt | Arbeitsort | | | | | | |
| | | | | Baden- Würt- tem- berg | Bayern | Berlin | Bremen | Ham- burg | Hessen | Nieder- sachsen |
| 1 | 2 | 3 | 4 | 5 | 6 | 7 | 8 | 9 | 10 | 11 |
| 23 | Reinigungsberufe | 2.309 | 1.849 | 27 | 47 | 519 | 18 | 181 | 44 | 219 |
| 24 | Einkaufs-, Vertriebs- und Handels- berufe | 4.541 | 3.746 | 331 | 380 | 501 | 38 | 430 | 265 | 347 |
| 25 | Verkaufsberufe | 3.271 | 2.547 | 91 | 120 | 280 | 8 | 233 | 75 | 324 |
| 26 | Tourismus-, Hotel- und Gaststätten- berufe | 1.717 | 1.244 | 30 | 56 | 332 | 28 | 179 | 24 | 197 |
| 27 | Berufe in Unternehmensführung und -organisation | 8.559 | 7.244 | 296 | 751 | 1.375 | 89 | 1.492 | 291 | 545 |
| 28 | Berufe in Finanzdienstleistungen, Rechnungswesen und Steuerbe- ratung | 2.655 | 2.310 | 52 | 92 | 479 | 22 | 672 | 93 | 126 |
| 29 | Berufe in Recht und Verwaltung | 2.175 | 1.874 | 25 | 35 | 310 | 5 | 534 | 21 | 135 |
| 30 | medizinische Gesundheitsberufe | 4.233 | 3.526 | 134 | 191 | 460 | 43 | 403 | 80 | 345 |
| 31 | nichtmedizinische Gesundheits-, Kör- perpflege- und Wellnessberufe, Medizintechnik | 1.442 | 1.159 | 44 | 18 | 133 | . | 99 | 16 | 160 |
| 32 | Erziehung, soziale und hauswirt- schaftliche Berufe, Theologie | 2.034 | 1.628 | 52 | 25 | 241 | 20 | 271 | 35 | 164 |
| 33 | lehrende und ausbildende Berufe | 1.155 | 880 | 59 | 50 | 190 | 12 | 115 | 33 | 88 |
| 34 | sprach-, literatur-, geistes-, gesell- schafts- und wirtschaftswissen- schaftliche Berufe | 196 | 169 | 19 | 8 | 36 | - | 30 | 4 | 25 |
| 35 | Werbung, Marketing, kaufmännische und redaktionelle Medienberufe | 1.885 | 1.636 | 113 | 159 | 370 | . | 278 | 62 | 110 |
| 36 | Produktdesign und kunsthandwerk- liche Berufe, bildende Kunst, Musikinstrumentenbau | 86 | 70 | - | 3 | 9 | 3 | 17 | . | 10 |
| 37 | darstellende und unterhaltende Berufe | 342 | 277 | 16 | 19 | 99 | . | 42 | 8 | 21 |

| Kapitel 1 | | Sozialversicherungspflichtig Beschäftigte mit Wohnort in Mecklenburg-Vorpommern und Arbeitsort in einem anderen Land (Auspendler) ¹⁾ | | | | | | | | |
|-------------|---|---|-----------------|----------|--------------------|--------------------------|-------------|---------|----------------|-----------|
| Tabelle 1.4 | | Auspendler am 30. Juni 2023 nach beruflicher Gliederung und Arbeitsort | | | | | | | | |
| Lfd. Nr. | Berufliche Gliederung nach KldB 2010 | Arbeitsort | | | | Auspendler Ost insgesamt | Arbeitsort | | | |
| | | Nordrhein-Westfalen | Rheinland-Pfalz | Saarland | Schleswig-Holstein | | Brandenburg | Sachsen | Sachsen-Anhalt | Thüringen |
| 1 | 2 | 12 | 13 | 14 | 15 | 16 | 17 | 18 | 19 | 20 |
| 23 | Reinigungsberufe | 177 | . | . | 613 | 460 | 316 | 54 | 63 | 27 |
| 24 | Einkaufs-, Vertriebs- und Handelsberufe | 631 | 98 | 12 | 713 | 795 | 335 | 266 | 99 | 95 |
| 25 | Verkaufsberufe | 266 | 24 | - | 1.126 | 724 | 486 | 124 | 77 | 37 |
| 26 | Tourismus-, Hotel- und Gaststättenberufe | 89 | . | . | 299 | 473 | 322 | 94 | 17 | 40 |
| 27 | Berufe in Unternehmensführung und -organisation | 592 | 62 | 16 | 1.735 | 1.315 | 780 | 249 | 188 | 98 |
| 28 | Berufe in Finanzdienstleistungen, Rechnungswesen und Steuerberatung | 121 | 8 | 5 | 640 | 345 | 234 | 56 | 28 | 27 |
| 29 | Berufe in Recht und Verwaltung | 92 | 11 | - | 706 | 301 | 233 | 25 | 28 | 15 |
| 30 | medizinische Gesundheitsberufe | 172 | 32 | 3 | 1.663 | 707 | 524 | 84 | 49 | 50 |
| 31 | nichtmedizinische Gesundheits-, Körperpflege- und Wellnessberufe, Medizintechnik | 65 | 12 | . | 605 | 283 | 209 | 12 | 55 | 7 |
| 32 | Erziehung, soziale und hauswirtschaftliche Berufe, Theologie | 59 | . | . | 754 | 406 | 332 | 35 | 22 | 17 |
| 33 | lehrende und ausbildende Berufe | 111 | 14 | 3 | 205 | 275 | 148 | 56 | 48 | 23 |
| 34 | sprach-, literatur-, geistes-, gesellschafts- und wirtschaftswissenschaftliche Berufe | 17 | - | - | 30 | 27 | 15 | . | 6 | . |
| 35 | Werbung, Marketing, kaufmännische und redaktionelle Medienberufe | 281 | 16 | . | 230 | 249 | 89 | 75 | 75 | 10 |
| 36 | Produktdesign und kunsthandwerkliche Berufe, bildende Kunst, Musikinstrumentenbau | 6 | . | - | 19 | 16 | 5 | 11 | - | - |
| 37 | darstellende und unterhaltende Berufe | 25 | 8 | . | 35 | 65 | 27 | 21 | 11 | 6 |

| Kapitel 1 | | Sozialversicherungspflichtig Beschäftigte mit Wohnort in Mecklenburg-Vorpommern und Arbeitsort in einem anderen Land (Auspendler) ¹⁾ | | | | | | | | |
|-------------|---|---|--------------------------|-------------------|--------------|--------------|------------|--------------|------------|---------------|
| Tabelle 1.5 | | Weibliche Auspendler am 30. Juni 2023 nach beruflicher Gliederung und Arbeitsort | | | | | | | | |
| Lfd. Nr. | Berufliche Gliederung nach KldB 2010 | Auspendler weiblich ²⁾ | Auspendler West weiblich | Arbeitsort | | | | | | |
| | | | | Baden-Württemberg | Bayern | Berlin | Bremen | Hamburg | Hessen | Niedersachsen |
| 1 | 2 | 3 | 4 | 5 | 6 | 7 | 8 | 9 | 10 | 11 |
| 1 | Insgesamt ⁴⁾ | 26.066 | 21.385 | 686 | 1.132 | 3.476 | 203 | 3.429 | 548 | 2.169 |
| 2 | Land-, Tier- und Forstwirtschaftsberufe | 251 | 156 | 11 | 18 | 7 | - | 5 | . | 53 |
| 3 | Gartenbauberufe und Floristik | 142 | 116 | . | - | 46 | - | 10 | . | 7 |
| 4 | Rohstoffgewinnung und -aufbereitung, Glas- und Keramikherstellung und -verarbeitung | 12 | . | . | - | . | - | - | - | . |
| 5 | Kunststoffherstellung und -verarbeitung, Holzbe- und -verarbeitung | 70 | 55 | 4 | . | . | - | 5 | - | 8 |
| 6 | Papier- und Druckberufe, technische Mediengestaltung | 167 | 146 | 13 | 4 | 25 | . | 21 | 5 | 27 |
| 7 | Metallerzeugung und -bearbeitung, Metallbauberufe | 61 | 45 | - | . | 3 | . | 6 | - | 5 |
| 8 | Maschinen- und Fahrzeugtechnikberufe | 206 | 169 | 4 | . | 15 | - | 23 | - | 21 |
| 9 | Mechatronik-, Energie- und Elektroberufe | 115 | 93 | 4 | 6 | 21 | . | 12 | . | 11 |
| 10 | technische Forschungs-, Entwicklungs-, Konstruktions- und Produktionssteuerungsberufe | 444 | 359 | 10 | 13 | 53 | . | 59 | 13 | 34 |
| 11 | Textil- und Lederberufe | 47 | 40 | . | 3 | 4 | - | 4 | - | 4 |
| 12 | Lebensmittelherstellung und -verarbeitung | 653 | 530 | 11 | 23 | 93 | . | 29 | 6 | 71 |
| 13 | Bauplanungs-, Architektur- und Vermessungsberufe | 186 | 160 | 5 | 5 | 35 | . | 25 | 6 | 11 |
| 14 | Hoch- und Tiefbauberufe | 30 | 24 | . | - | 4 | - | 6 | - | . |
| 15 | (Innen-) Ausbauberufe | 19 | . | - | 4 | . | - | . | - | 3 |
| 16 | Gebäude- und versorgungstechnische Berufe | 71 | 53 | . | . | 15 | . | 10 | . | 6 |
| 17 | Mathematik-, Biologie-, Chemie- und Physikberufe | 252 | 218 | . | 11 | 22 | . | 26 | 9 | 22 |
| 18 | Geologie-, Geografie- und Umweltschutzberufe | 33 | 27 | . | . | 6 | - | 5 | . | 6 |
| 19 | Informatik-, Informations- und Kommunikationstechnologieberufe | 395 | 366 | 24 | 45 | 69 | 4 | 94 | 25 | 19 |
| 20 | Verkehrs- und Logistikberufe (außer Fahrzeugführung) | 1.060 | 879 | 16 | 48 | 54 | 6 | 179 | 26 | 104 |
| 21 | Führer von Fahrzeug- und Transportgeräten | 187 | 126 | . | 6 | 21 | 3 | 28 | . | 21 |
| 22 | Schutz-, Sicherheits- und Überwachungsberufe | 198 | 156 | . | 6 | 22 | - | 39 | 6 | 27 |

| Kapitel 1 | | Sozialversicherungspflichtig Beschäftigte mit Wohnort in Mecklenburg-Vorpommern und Arbeitsort in einem anderen Land (Auspendler) ¹⁾ | | | | | | | | |
|-------------|---|---|-----------------|-----------|--------------------|-------------------------|--------------|------------|----------------|------------|
| Tabelle 1.5 | | Weibliche Auspendler am 30. Juni 2023 nach beruflicher Gliederung und Arbeitsort | | | | | | | | |
| Lfd. Nr. | Berufliche Gliederung nach KldB 2010 | Arbeitsort | | | | Auspendler Ost weiblich | Arbeitsort | | | |
| | | Nordrhein-Westfalen | Rheinland-Pfalz | Saarland | Schleswig-Holstein | | Brandenburg | Sachsen | Sachsen-Anhalt | Thüringen |
| 1 | 2 | 12 | 13 | 14 | 15 | 16 | 17 | 18 | 19 | 20 |
| 1 | Insgesamt 4) | 1.517 | 150 | 25 | 8.050 | 4.681 | 3.157 | 686 | 573 | 265 |
| 2 | Land-, Tier- und Forstwirtschaftsberufe | 14 | . | - | 43 | 95 | 69 | . | 18 | . |
| 3 | Gartenbauberufe und Floristik | . | . | - | 46 | 26 | 18 | . | . | - |
| 4 | Rohstoffgewinnung und -aufbereitung, Glas- und Keramikherstellung und -verarbeitung | - | - | - | 5 | . | . | - | - | . |
| 5 | Kunststoffherstellung und -verarbeitung, Holzbe- und -verarbeitung | 9 | . | . | 24 | 15 | 11 | . | . | . |
| 6 | Papier- und Druckberufe, technische Mediengestaltung | 12 | . | - | 36 | 21 | 7 | 14 | - | - |
| 7 | Metallerzeugung und -bearbeitung, Metallbauberufe | 3 | . | - | 24 | 16 | 9 | . | . | . |
| 8 | Maschinen- und Fahrzeugtechnikberufe | 7 | . | - | 96 | 37 | 25 | 4 | 4 | 4 |
| 9 | Mechatronik-, Energie- und Elektroberufe | 10 | . | - | 25 | 22 | 15 | 4 | . | . |
| 10 | technische Forschungs-, Entwicklungs-, Konstruktions- und Produktionssteuerungsberufe | 17 | . | - | 154 | 85 | 53 | 16 | 10 | 6 |
| 11 | Textil- und Lederberufe | . | . | - | 21 | 7 | 4 | . | . | - |
| 12 | Lebensmittelherstellung und -verarbeitung | 45 | . | - | 245 | 123 | 93 | 5 | 17 | 8 |
| 13 | Bauplanungs-, Architektur- und Vermessungsberufe | 8 | - | . | 62 | 26 | 8 | 10 | . | . |
| 14 | Hoch- und Tiefbauberufe | . | - | - | 9 | 6 | . | - | . | - |
| 15 | (Innen-) Ausbauberufe | . | - | - | 3 | . | . | - | - | - |
| 16 | Gebäude- und versorgungstechnische Berufe | 7 | . | - | 7 | 18 | 10 | 5 | . | . |
| 17 | Mathematik-, Biologie-, Chemie- und Physikberufe | 11 | - | - | 109 | 34 | 26 | . | . | . |
| 18 | Geologie-, Geografie- und Umweltschutzberufe | . | . | - | 4 | 6 | . | . | . | - |
| 19 | Informatik-, Informations- und Kommunikationstechnologieberufe | 40 | 4 | - | 42 | 29 | 12 | 9 | 3 | 5 |
| 20 | Verkehrs- und Logistikberufe (außer Fahrzeugführung) | 57 | . | . | 383 | 181 | 123 | 26 | 22 | 10 |
| 21 | Führer von Fahrzeug- und Transportgeräten | 10 | 3 | - | 31 | 61 | 30 | . | 26 | . |
| 22 | Schutz-, Sicherheits- und Überwachungsberufe | 10 | . | - | 42 | 42 | 28 | 4 | 10 | - |

| Kapitel 1 | | Sozialversicherungspflichtig Beschäftigte mit Wohnort in Mecklenburg-Vorpommern und Arbeitsort in einem anderen Land (Auspendler) ¹⁾ | | | | | | | | |
|-------------|---|---|-------------------------------------|---------------------------------|--------|--------|--------|--------------|--------|--------------------|
| Tabelle 1.5 | | Weibliche Auspendler am 30. Juni 2023 nach beruflicher Gliederung und Arbeitsort | | | | | | | | |
| Lfd. Nr. | Berufliche Gliederung nach KldB 2010 | Aus- pendler weib- lich ²⁾ | Aus- pendler West weiblich | Arbeitsort | | | | | | |
| | | | | Baden- Würt- tem- berg | Bayern | Berlin | Bremen | Ham- burg | Hessen | Nieder- sachsen |
| 1 | 2 | 3 | 4 | 5 | 6 | 7 | 8 | 9 | 10 | 11 |
| 23 | Reinigungsberufe | 1.430 | 1.106 | . | 25 | 372 | 11 | 91 | 31 | 125 |
| 24 | Einkaufs-, Vertriebs- und Handels- berufe | 1.333 | 1.134 | 73 | 101 | 172 | 13 | 152 | 78 | 78 |
| 25 | Verkaufsberufe | 2.092 | 1.615 | 54 | 52 | 176 | 4 | 125 | 31 | 229 |
| 26 | Tourismus-, Hotel- und Gaststätten- berufe | 1.100 | 769 | 14 | 28 | 199 | 19 | 93 | 9 | 136 |
| 27 | Berufe in Unternehmensführung und -organisation | 4.617 | 3.897 | 137 | 378 | 702 | 42 | 781 | 130 | 301 |
| 28 | Berufe in Finanzdienstleistungen, Rechnungswesen und Steuerbe- ratung | 1.598 | 1.384 | 31 | 49 | 255 | 13 | 399 | 34 | 88 |
| 29 | Berufe in Recht und Verwaltung | 1.558 | 1.353 | 16 | 24 | 178 | 3 | 391 | 12 | 90 |
| 30 | medizinische Gesundheitsberufe | 3.194 | 2.701 | 78 | 117 | 329 | 33 | 296 | 40 | 261 |
| 31 | nichtmedizinische Gesundheits-, Kör- perpflege- und Wellnessberufe, Medizintechnik | 1.085 | 860 | 31 | 12 | 70 | 4 | 67 | 12 | 121 |
| 32 | Erziehung, soziale und hauswirt- schaftliche Berufe, Theologie | 1.612 | 1.296 | 28 | 20 | 172 | 17 | 202 | 25 | 131 |
| 33 | lehrende und ausbildende Berufe | 573 | 436 | 29 | 28 | 95 | 6 | 46 | 16 | 46 |
| 34 | sprach-, literatur-, geistes-, gesell- schafts- und wirtschaftswissen- schaftliche Berufe | 112 | 94 | 14 | . | 14 | - | 21 | . | 16 |
| 35 | Werbung, Marketing, kaufmännische und redaktionelle Medienberufe | 968 | 835 | 47 | 85 | 181 | . | 155 | 22 | 64 |
| 36 | Produktdesign und kunsthandwerk- liche Berufe, bildende Kunst, Musikinstrumentenbau | 42 | 37 | - | . | . | - | 6 | - | 7 |
| 37 | darstellende und unterhaltende Berufe | 119 | 99 | 5 | 8 | 34 | . | 14 | . | 11 |

| Kapitel 1 | | Sozialversicherungspflichtig Beschäftigte mit Wohnort in Mecklenburg-Vorpommern und Arbeitsort in einem anderen Land (Auspendler) ¹⁾ | | | | | | | | |
|-------------|---|---|-----------------|----------|--------------------|-------------------------|-------------|---------|----------------|-----------|
| Tabelle 1.5 | | Weibliche Auspendler am 30. Juni 2023 nach beruflicher Gliederung und Arbeitsort | | | | | | | | |
| Lfd. Nr. | Berufliche Gliederung nach KldB 2010 | Arbeitsort | | | | Auspendler Ost weiblich | Arbeitsort | | | |
| | | Nordrhein-Westfalen | Rheinland-Pfalz | Saarland | Schleswig-Holstein | | Brandenburg | Sachsen | Sachsen-Anhalt | Thüringen |
| 1 | 2 | 12 | 13 | 14 | 15 | 16 | 17 | 18 | 19 | 20 |
| 23 | Reinigungsberufe | 104 | - | . | 336 | 324 | 232 | 28 | 47 | 17 |
| 24 | Einkaufs-, Vertriebs- und Handelsberufe | 166 | 25 | 6 | 270 | 199 | 97 | 59 | 28 | 15 |
| 25 | Verkaufsberufe | 145 | 11 | - | 788 | 477 | 338 | 73 | 49 | 17 |
| 26 | Tourismus-, Hotel- und Gaststättenberufe | 40 | . | . | 225 | 331 | 222 | 68 | 13 | 28 |
| 27 | Berufe in Unternehmensführung und -organisation | 282 | 22 | 5 | 1.117 | 720 | 442 | 124 | 101 | 53 |
| 28 | Berufe in Finanzdienstleistungen, Rechnungswesen und Steuerberatung | 61 | . | . | 448 | 214 | 155 | 27 | 14 | 18 |
| 29 | Berufe in Recht und Verwaltung | 62 | 8 | - | 569 | 205 | 160 | 20 | 15 | 10 |
| 30 | medizinische Gesundheitsberufe | 102 | 17 | 3 | 1.425 | 493 | 380 | 55 | 29 | 29 |
| 31 | nichtmedizinische Gesundheits-, Körperpflege- und Wellnessberufe, Medizintechnik | 35 | 6 | - | 502 | 225 | 168 | 8 | 45 | 4 |
| 32 | Erziehung, soziale und hauswirtschaftliche Berufe, Theologie | 47 | 5 | - | 649 | 316 | 259 | 26 | 20 | 11 |
| 33 | lehrende und ausbildende Berufe | 58 | . | . | 106 | 137 | 74 | 25 | 28 | 10 |
| 34 | sprach-, literatur-, geistes-, gesellschafts- und wirtschaftswissenschaftliche Berufe | 8 | - | - | 18 | 18 | 12 | . | 3 | . |
| 35 | Werbung, Marketing, kaufmännische und redaktionelle Medienberufe | 120 | 10 | . | 144 | 133 | 57 | 34 | 38 | 4 |
| 36 | Produktdesign und kunsthandwerkliche Berufe, bildende Kunst, Musikinstrumentenbau | 5 | - | - | 13 | 5 | . | . | - | - |
| 37 | darstellende und unterhaltende Berufe | 10 | 3 | - | 11 | 20 | 6 | 9 | . | . |

| Kapitel 1 | | | Sozialversicherungspflichtig Beschäftigte mit Wohnort in Mecklenburg-Vorpommern und Arbeitsort in einem anderen Land (Auspendler) ¹⁾ | | | | | |
|-------------|------------------------|--|---|---|---------|---------|---------|-------------|
| Tabelle 1.6 | | | Auspendler am 30. Juni 2023 nach Wirtschaftsgliederung und Altersgruppen | | | | | |
| Lfd. Nr. | Nr. der Klassifikation | Wirtschaftsgliederung nach WZ 2008 (H. v. = Herstellung von) | Auspendler insgesamt ²⁾ | Davon im Alter von ... bis unter ... Jahren | | | | |
| | | | | unter 20 | 20 - 30 | 30 - 40 | 40 - 65 | 65 und mehr |
| 1 | 2 | 3 | 4 | 5 | 6 | 7 | 8 | 9 |
| 1 | A-U | Insgesamt ³⁾ | 76.852 | 1.102 | 9.375 | 17.401 | 47.743 | 1.231 |
| 2 | A | Land- und Forstwirtschaft, Fischerei | 834 | 37 | 195 | 173 | 415 | 14 |
| 3 | B | Bergbau und Gewinnung von Steinen und Erden | 196 | - | . | 36 | 141 | . |
| 4 | C | Verarbeitendes Gewerbe | 11.211 | 125 | 896 | 2.391 | 7.688 | 111 |
| 5 | D | Energieversorgung | 809 | . | 105 | 214 | 475 | . |
| 6 | E | Wasserversorgung; Abwasser- und Abfallentsorgung, Beseitigung von Umweltverschmutzungen | 772 | . | 42 | 163 | 553 | . |
| 7 | F | Baugewerbe | 7.581 | 123 | 668 | 1.397 | 5.281 | 112 |
| 8 | G | Handel; Instandhaltung und Reparatur von Kfz | 9.476 | 141 | 1.058 | 2.100 | 6.068 | 109 |
| 9 | H | Verkehr und Lagerei | 8.470 | 78 | 844 | 1.565 | 5.767 | 216 |
| 10 | I | Gastgewerbe | 2.063 | 39 | 466 | 477 | 1.057 | 24 |
| 11 | J | Information und Kommunikation | 3.948 | 20 | 536 | 1.242 | 2.099 | 51 |
| 12 | K | Finanz- und Versicherungsdienstleistungen | 1.687 | 16 | 179 | 362 | 1.111 | 19 |
| 13 | L | Grundstücks- und Wohnungswesen | 1.069 | 14 | 97 | 198 | 724 | 36 |
| 14 | M | Freiberufliche, wissenschaftl. und techn. Dienstleistungen | 6.549 | 52 | 900 | 1.670 | 3.797 | 130 |
| 15 | N | Sonstige wirtschaftliche Dienstleistungen | 8.854 | 114 | 1.521 | 2.102 | 4.966 | 151 |
| 16 | O | Öffentliche Verwaltung, Verteidigung; Sozialversicherung | 2.997 | 54 | 333 | 733 | 1.849 | 28 |
| 17 | P | Erziehung und Unterricht | 1.542 | 20 | 207 | 456 | 820 | 39 |
| 18 | Q | Gesundheits- und Sozialwesen | 6.593 | 206 | 996 | 1.650 | 3.633 | 108 |
| 19 | R | Kunst, Unterhaltung und Erholung | 443 | 19 | 105 | 95 | 209 | 15 |
| 20 | S | Sonstige Dienstleistungen | 1.617 | 34 | 196 | 352 | 994 | 41 |
| 21 | T | Private Haushalte mit Hauspersonal; Dienstleistungen und H. v. Waren durch private Haushalte für den Eigenbedarf | 132 | - | . | 24 | 88 | . |
| 22 | U | Exterritoriale Organisationen und Körperschaften | 7 | - | - | - | 7 | - |

| Kapitel 1 | | | Sozialversicherungspflichtig Beschäftigte mit Wohnort in Mecklenburg-Vorpommern und Arbeitsort in einem anderen Land (Auspendler) ¹⁾ | | | | | |
|-------------|------------------------|--|---|---|---------|---------|---------|-------------|
| Tabelle 1.7 | | | Weibliche Auspendler am 30. Juni 2023 nach Wirtschaftsgliederung und Altersgruppen | | | | | |
| Lfd. Nr. | Nr. der Klassifikation | Wirtschaftsgliederung nach WZ 2008 (H. v. = Herstellung von) | Auspendler weiblich ²⁾ | Davon im Alter von ... bis unter ... Jahren | | | | |
| | | | | unter 20 | 20 - 30 | 30 - 40 | 40 - 65 | 65 und mehr |
| 1 | 2 | 3 | 4 | 5 | 6 | 7 | 8 | 9 |
| 1 | A-U | Insgesamt ³⁾ | 26.066 | 461 | 3.635 | 6.581 | 15.110 | 279 |
| 2 | A | Land- und Forstwirtschaft, Fischerei | 217 | 12 | 58 | 41 | 103 | 3 |
| 3 | B | Bergbau und Gewinnung von Steinen und Erden | . | - | . | - | . | - |
| 4 | C | Verarbeitendes Gewerbe | 2.161 | 30 | 224 | 538 | 1.359 | 10 |
| 5 | D | Energieversorgung | 160 | . | . | 52 | 79 | - |
| 6 | E | Wasserversorgung; Abwasser- und Abfallentsorgung, Beseitigung von Umweltverschmutzungen | 101 | - | . | 21 | 74 | . |
| 7 | F | Baugewerbe | 446 | 5 | 54 | 98 | 275 | 14 |
| 8 | G | Handel; Instandhaltung und Reparatur von Kfz | 3.488 | 69 | 439 | 839 | 2.113 | 28 |
| 9 | H | Verkehr und Lagerei | 1.123 | 17 | 168 | 255 | 675 | 8 |
| 10 | I | Gastgewerbe | 1.119 | 21 | 202 | 234 | 654 | 8 |
| 11 | J | Information und Kommunikation | 1.268 | 4 | 184 | 445 | 626 | 9 |
| 12 | K | Finanz- und Versicherungsdienstleistungen | 806 | . | 73 | 186 | 535 | . |
| 13 | L | Grundstücks- und Wohnungswesen | 457 | 6 | 49 | 106 | 284 | 12 |
| 14 | M | Freiberufliche, wissenschaftl. und techn. Dienstleistungen | 2.898 | 32 | 416 | 777 | 1.639 | 34 |
| 15 | N | Sonstige wirtschaftliche Dienstleistungen | 3.104 | 38 | 532 | 749 | 1.745 | 40 |
| 16 | O | Öffentliche Verwaltung, Verteidigung; Sozialversicherung | 1.628 | 25 | 195 | 444 | 954 | 10 |
| 17 | P | Erziehung und Unterricht | 957 | 11 | 118 | 292 | 522 | 14 |
| 18 | Q | Gesundheits- und Sozialwesen | 4.952 | 150 | 731 | 1.241 | 2.775 | 55 |
| 19 | R | Kunst, Unterhaltung und Erholung | 203 | 10 | 40 | 49 | 96 | 8 |
| 20 | S | Sonstige Dienstleistungen | 870 | 24 | 108 | 198 | 528 | 12 |
| 21 | T | Private Haushalte mit Hauspersonal; Dienstleistungen und H. v. Waren durch private Haushalte für den Eigenbedarf | 90 | - | 9 | 15 | 59 | 7 |
| 22 | U | Exterritoriale Organisationen und Körperschaften | . | - | - | - | . | - |

| Kapitel 1 | | Sozialversicherungspflichtig Beschäftigte mit Wohnort in Mecklenburg-Vorpommern und Arbeitsort in einem anderen Land (Auspendler) ¹⁾ | | | | |
|-------------|---|---|---|---------------|---------------|---------------|
| Tabelle 1.8 | | Auspendler am 30. Juni 2023 nach beruflicher Gliederung und Altersgruppen | | | | |
| Lfd. Nr. | Berufliche Gliederung nach KldB 2010 | Auspendler insgesamt ²⁾ | Davon im Alter von ... bis unter ... Jahren | | | |
| | | | unter 25 | 25 - 45 | 45 - 60 | 60 und mehr |
| 1 | 2 | 3 | 4 | 5 | 6 | 7 |
| 1 | Insgesamt ⁴⁾ | 76.852 | 5.470 | 32.315 | 28.972 | 10.095 |
| 2 | Land-, Tier- und Forstwirtschaftsberufe | 886 | 173 | 367 | 251 | 95 |
| 3 | Gartenbauberufe und Floristik | 499 | 105 | 165 | 186 | 43 |
| 4 | Rohstoffgewinnung und -aufbereitung, Glas- und Keramikherstellung und -verarbeitung | 370 | 24 | 136 | 153 | 57 |
| 5 | Kunststoffherstellung und -verarbeitung, Holzbe- und -verarbeitung | 821 | 60 | 357 | 334 | 70 |
| 6 | Papier- und Druckberufe, technische Mediengestaltung | 426 | 30 | 205 | 145 | 46 |
| 7 | Metallerzeugung und -bearbeitung, Metallbauberufe | 2.064 | 119 | 704 | 900 | 341 |
| 8 | Maschinen- und Fahrzeugtechnikberufe | 5.002 | 286 | 2.054 | 2.011 | 651 |
| 9 | Mechatronik-, Energie- und Elektroberufe | 2.882 | 241 | 1.170 | 1.084 | 387 |
| 10 | technische Forschungs-, Entwicklungs-, Konstruktions- und Produktionssteuerungsberufe | 1.980 | 35 | 882 | 783 | 280 |
| 11 | Textil- und Lederberufe | 104 | 7 | 37 | 42 | 18 |
| 12 | Lebensmittelherstellung und -verarbeitung | 1.641 | 167 | 687 | 597 | 190 |
| 13 | Bauplanungs-, Architektur- und Vermessungsberufe | 1.140 | 31 | 399 | 505 | 205 |
| 14 | Hoch- und Tiefbauberufe | 2.893 | 189 | 1.033 | 1.290 | 381 |
| 15 | (Innen-) Ausbauberufe | 1.019 | 60 | 411 | 424 | 124 |
| 16 | Gebäude- und versorgungstechnische Berufe | 2.240 | 89 | 652 | 1.040 | 459 |
| 17 | Mathematik-, Biologie-, Chemie- und Physikberufe | 680 | 55 | 321 | 237 | 67 |
| 18 | Geologie-, Geografie- und Umweltschutzberufe | 123 | 6 | 62 | 40 | 15 |
| 19 | Informatik-, Informations- und Kommunikationstechnologieberufe | 2.390 | 161 | 1.412 | 664 | 153 |
| 20 | Verkehrs- und Logistikberufe (außer Fahrzeugführung) | 5.515 | 554 | 2.408 | 1.926 | 627 |
| 21 | Führer von Fahrzeug- und Transportgeräten | 6.358 | 202 | 1.861 | 3.023 | 1.272 |
| 22 | Schutz-, Sicherheits- und Überwachungsberufe | 1.143 | 67 | 447 | 408 | 221 |
| 23 | Reinigungsberufe | 2.309 | 189 | 926 | 854 | 340 |
| 24 | Einkaufs-, Vertriebs- und Handelsberufe | 4.541 | 151 | 1.793 | 1.899 | 698 |
| 25 | Verkaufsberufe | 3.271 | 398 | 1.322 | 1.176 | 375 |
| 26 | Tourismus-, Hotel- und Gaststättenberufe | 1.717 | 302 | 785 | 480 | 150 |
| 27 | Berufe in Unternehmensführung und -organisation | 8.559 | 462 | 3.923 | 3.089 | 1.085 |
| 28 | Berufe in Finanzdienstleistungen, Rechnungswesen und Steuerberatung | 2.655 | 126 | 1.113 | 1.064 | 352 |
| 29 | Berufe in Recht und Verwaltung | 2.175 | 132 | 1.056 | 764 | 223 |
| 30 | medizinische Gesundheitsberufe | 4.233 | 434 | 2.069 | 1.364 | 366 |
| 31 | nichtmedizinische Gesundheits-, Körperpflege- und Wellnessberufe, Medizintechnik | 1.442 | 127 | 720 | 461 | 134 |
| 32 | Erziehung, soziale und hauswirtschaftliche Berufe, Theologie | 2.034 | 165 | 840 | 741 | 288 |
| 33 | lehrende und ausbildende Berufe | 1.155 | 51 | 589 | 353 | 162 |
| 34 | sprach-, literatur-, geistes-, gesellschafts- und wirtschaftswissenschaftliche Berufe | 196 | 16 | 87 | 58 | 35 |
| 35 | Werbung, Marketing, kaufmännische und redaktionelle Medienberufe | 1.885 | 160 | 1.090 | 490 | 145 |
| 36 | Produktdesign und kunsthandwerkliche Berufe, bildende Kunst, Musikinstrumentenbau | 86 | 14 | 33 | 30 | 9 |
| 37 | darstellende und unterhaltende Berufe | 342 | 51 | 165 | 97 | 29 |

| Kapitel 1 | | Sozialversicherungspflichtig Beschäftigte mit Wohnort in Mecklenburg-Vorpommern und Arbeitsort in einem anderen Land (Auspendler) ¹⁾ | | | | |
|-------------|---|---|---|---------------|--------------|--------------|
| Tabelle 1.9 | | Weibliche Auspendler am 30. Juni 2023 nach beruflicher Gliederung und Altersgruppen | | | | |
| Lfd. Nr. | Berufliche Gliederung nach KldB 2010 | Auspendler weiblich ²⁾ | Davon im Alter von ... bis unter ... Jahren | | | |
| | | | unter 25 | 25 - 45 | 45 - 60 | 60 und mehr |
| 1 | 2 | 3 | 4 | 5 | 6 | 7 |
| 1 | Insgesamt ⁴⁾ | 26.066 | 2.172 | 11.992 | 9.030 | 2.872 |
| 2 | Land-, Tier- und Forstwirtschaftsberufe | 251 | 62 | 94 | 79 | 16 |
| 3 | Gartenbauberufe und Floristik | 142 | 52 | 37 | 48 | 5 |
| 4 | Rohstoffgewinnung und -aufbereitung, Glas- und Keramikherstellung und -verarbeitung | 12 | 3 | . | 6 | . |
| 5 | Kunststoffherstellung und -verarbeitung, Holzbe- und -verarbeitung | 70 | 10 | 24 | 25 | 11 |
| 6 | Papier- und Druckberufe, technische Mediengestaltung | 167 | 15 | 89 | 45 | 18 |
| 7 | Metallerzeugung und -bearbeitung, Metallbauberufe | 61 | 5 | 25 | 21 | 10 |
| 8 | Maschinen- und Fahrzeugtechnikberufe | 206 | 13 | 106 | 69 | 18 |
| 9 | Mechatronik-, Energie- und Elektroberufe | 115 | 12 | 52 | 36 | 15 |
| 10 | technische Forschungs-, Entwicklungs-, Konstruktions- und Produktionssteuerungsberufe | 444 | 11 | 228 | 153 | 52 |
| 11 | Textil- und Lederberufe | 47 | 3 | 12 | 21 | 11 |
| 12 | Lebensmittelherstellung und -verarbeitung | 653 | 51 | 220 | 280 | 102 |
| 13 | Bauplanungs-, Architektur- und Vermessungsberufe | 186 | 14 | 96 | 55 | 21 |
| 14 | Hoch- und Tiefbauberufe | 30 | 3 | 13 | 9 | 5 |
| 15 | (Innen-) Ausbauberufe | 19 | 5 | . | . | . |
| 16 | Gebäude- und versorgungstechnische Berufe | 71 | . | 29 | 28 | . |
| 17 | Mathematik-, Biologie-, Chemie- und Physikberufe | 252 | 26 | 135 | 70 | 21 |
| 18 | Geologie-, Geografie- und Umweltschutzberufe | 33 | . | 24 | 5 | . |
| 19 | Informatik-, Informations- und Kommunikationstechnologieberufe | 395 | 21 | 259 | 90 | 25 |
| 20 | Verkehrs- und Logistikberufe (außer Fahrzeugführung) | 1.060 | 113 | 469 | 372 | 106 |
| 21 | Führer von Fahrzeug- und Transportgeräten | 187 | 23 | 83 | 62 | 19 |
| 22 | Schutz-, Sicherheits- und Überwachungsberufe | 198 | 24 | 75 | 66 | 33 |
| 23 | Reinigungsberufe | 1.430 | 83 | 498 | 598 | 251 |
| 24 | Einkaufs-, Vertriebs- und Handelsberufe | 1.333 | 59 | 659 | 463 | 152 |
| 25 | Verkaufsberufe | 2.092 | 247 | 820 | 798 | 227 |
| 26 | Tourismus-, Hotel- und Gaststättenberufe | 1.100 | 167 | 465 | 358 | 110 |
| 27 | Berufe in Unternehmensführung und -organisation | 4.617 | 258 | 2.247 | 1.594 | 518 |
| 28 | Berufe in Finanzdienstleistungen, Rechnungswesen und Steuerberatung | 1.598 | 57 | 678 | 652 | 211 |
| 29 | Berufe in Recht und Verwaltung | 1.558 | 100 | 801 | 526 | 131 |
| 30 | medizinische Gesundheitsberufe | 3.194 | 348 | 1.526 | 1.062 | 258 |
| 31 | nichtmedizinische Gesundheits-, Körperpflege- und Wellnessberufe, Medizintechnik | 1.085 | 94 | 537 | 354 | 100 |
| 32 | Erziehung, soziale und hauswirtschaftliche Berufe, Theologie | 1.612 | 131 | 648 | 600 | 233 |
| 33 | lehrende und ausbildende Berufe | 573 | 28 | 305 | 162 | 78 |
| 34 | sprach-, literatur-, geistes-, gesellschafts- und wirtschaftswissenschaftliche Berufe | 112 | 12 | 47 | 31 | 22 |
| 35 | Werbung, Marketing, kaufmännische und redaktionelle Medienberufe | 968 | 85 | 580 | 238 | 65 |
| 36 | Produktdesign und kunsthandwerkliche Berufe, bildende Kunst, Musikinstrumentenbau | 42 | 7 | 15 | 16 | 4 |
| 37 | darstellende und unterhaltende Berufe | 119 | 10 | 71 | 32 | 6 |

| Kapitel 1 | | Sozialversicherungspflichtig Beschäftigte mit Wohnort in Mecklenburg-Vorpommern und Arbeitsort in einem anderen Land (Auspendler) ¹⁾ | | | | | |
|--------------|---------------------------------------|---|---|--------------|---------------|---------------|--------------|
| Tabelle 1.10 | | Auspendler am 30. Juni 2023 nach kreisfreien Städten und Landkreisen sowie Geschlecht und Altersgruppen | | | | | |
| Lfd. Nr. | Land Kreisfreie Stadt Landkreis | Auspendler insgesamt ²⁾ | Davon im Alter von ... bis unter ... Jahren | | | | |
| | | | unter 20 | 20 - 30 | 30 - 40 | 40 - 65 | 65 und mehr |
| 1 | 2 | 3 | 4 | 5 | 6 | 7 | 8 |
| | | | Insgesamt | | | | |
| 1 | Mecklenburg-Vorpommern | 76.852 | 1.102 | 9.375 | 17.401 | 47.743 | 1.231 |
| 2 | Rostock | 7.477 | 66 | 1.349 | 2.111 | 3.811 | 140 |
| 3 | Schwerin | 3.937 | 52 | 550 | 956 | 2.319 | 60 |
| 4 | Mecklenburgische Seenplatte | 9.431 | 130 | 1.190 | 1.956 | 6.002 | 153 |
| 5 | Landkreis Rostock | 7.770 | 90 | 718 | 1.671 | 5.133 | 158 |
| 6 | Vorpommern-Rügen | 6.997 | 115 | 874 | 1.505 | 4.362 | 141 |
| 7 | Nordwestmecklenburg | 15.346 | 267 | 1.676 | 3.409 | 9.788 | 206 |
| 8 | Vorpommern-Greifswald | 8.614 | 145 | 1.152 | 2.056 | 5.119 | 142 |
| 9 | Ludwigslust-Parchim | 17.280 | 237 | 1.866 | 3.737 | 11.209 | 231 |
| | | | Weiblich | | | | |
| 10 | Mecklenburg-Vorpommern | 26.066 | 461 | 3.635 | 6.581 | 15.110 | 279 |
| 11 | Rostock | 2.489 | 28 | 528 | 744 | 1.163 | 26 |
| 12 | Schwerin | 1.393 | 27 | 221 | 375 | 754 | 16 |
| 13 | Mecklenburgische Seenplatte | 2.913 | 50 | 425 | 652 | 1.747 | 39 |
| 14 | Landkreis Rostock | 2.313 | 36 | 256 | 591 | 1.395 | 35 |
| 15 | Vorpommern-Rügen | 2.013 | 45 | 308 | 489 | 1.134 | 37 |
| 16 | Nordwestmecklenburg | 6.394 | 126 | 756 | 1.554 | 3.913 | 45 |
| 17 | Vorpommern-Greifswald | 2.633 | 56 | 433 | 726 | 1.385 | 33 |
| 18 | Ludwigslust-Parchim | 5.918 | 93 | 708 | 1.450 | 3.619 | 48 |
| | | | Männlich | | | | |
| 19 | Mecklenburg-Vorpommern | 50.786 | 641 | 5.740 | 10.820 | 32.633 | 952 |
| 20 | Rostock | 4.988 | 38 | 821 | 1.367 | 2.648 | 114 |
| 21 | Schwerin | 2.544 | 25 | 329 | 581 | 1.565 | 44 |
| 22 | Mecklenburgische Seenplatte | 6.518 | 80 | 765 | 1.304 | 4.255 | 114 |
| 23 | Landkreis Rostock | 5.457 | 54 | 462 | 1.080 | 3.738 | 123 |
| 24 | Vorpommern-Rügen | 4.984 | 70 | 566 | 1.016 | 3.228 | 104 |
| 25 | Nordwestmecklenburg | 8.952 | 141 | 920 | 1.855 | 5.875 | 161 |
| 26 | Vorpommern-Greifswald | 5.981 | 89 | 719 | 1.330 | 3.734 | 109 |
| 27 | Ludwigslust-Parchim | 11.362 | 144 | 1.158 | 2.287 | 7.590 | 183 |

| Kapitel 1 | | Sozialversicherungspflichtig Beschäftigte mit Wohnort in Mecklenburg-Vorpommern und Arbeitsort in einem anderen Land (Auspendler) ¹⁾ | | | | | |
|--------------|---------------------------------------|---|---|------------------------------------|---|--|--|
| Tabelle 1.11 | | Auspendler am 30. Juni 2023 nach kreisfreien Städten und Landkreisen sowie Geschlecht und Wirtschaftsbereichen | | | | | |
| Lfd. Nr. | Land Kreisfreie Stadt Landkreis | Auspendler insgesamt ^{2) 3)} | Nach Wirtschaftsbereichen der WZ 2008 | | | | |
| | | | Land- und Forstwirtschaft, Fischerei (A) | Produzierendes Gewerbe (B-F) | Handel, Verkehr, Gastgewerbe (G-I) | Unternehmens- dienstleistungen (J-N) | Öffentliche und private Dienstleistungen (O-U) |
| 1 | 2 | 3 | 4 | 5 | 6 | 7 | 8 |
| | | | Insgesamt | | | | |
| 1 | Mecklenburg-Vorpommern | 76.852 | 834 | 20.569 | 20.009 | 22.107 | 13.331 |
| 2 | Rostock | 7.477 | 15 | 1.289 | 2.014 | 3.154 | 1.005 |
| 3 | Schwerin | 3.937 | 8 | 764 | 949 | 1.534 | 682 |
| 4 | Mecklenburgische Seenplatte | 9.431 | 149 | 2.497 | 2.424 | 2.842 | 1.518 |
| 5 | Landkreis Rostock | 7.770 | 101 | 2.049 | 2.261 | 2.477 | 881 |
| 6 | Vorpommern-Rügen | 6.997 | 63 | 1.914 | 1.823 | 2.256 | 941 |
| 7 | Nordwestmecklenburg | 15.346 | 87 | 4.514 | 3.713 | 3.317 | 3.715 |
| 8 | Vorpommern-Greifswald | 8.614 | 151 | 2.325 | 1.874 | 2.651 | 1.613 |
| 9 | Ludwigslust-Parchim | 17.280 | 260 | 5.217 | 4.951 | 3.876 | 2.976 |
| | | | Weiblich | | | | |
| 10 | Mecklenburg-Vorpommern | 26.066 | 217 | 2.881 | 5.730 | 8.533 | 8.703 |
| 11 | Rostock | 2.489 | . | 212 | 602 | 1.135 | . |
| 12 | Schwerin | 1.393 | . | 89 | 274 | 632 | . |
| 13 | Mecklenburgische Seenplatte | 2.913 | 38 | 277 | 616 | 1.066 | 915 |
| 14 | Landkreis Rostock | 2.313 | 29 | 243 | 593 | 958 | 489 |
| 15 | Vorpommern-Rügen | 2.013 | 18 | 205 | 480 | 791 | 519 |
| 16 | Nordwestmecklenburg | 6.394 | 21 | 851 | 1.236 | 1.498 | 2.788 |
| 17 | Vorpommern-Greifswald | 2.633 | 39 | 250 | 483 | 900 | 961 |
| 18 | Ludwigslust-Parchim | 5.918 | 66 | 754 | 1.446 | 1.553 | 2.099 |
| | | | Männlich | | | | |
| 19 | Mecklenburg-Vorpommern | 50.786 | 617 | 17.688 | 14.279 | 13.574 | 4.628 |
| 20 | Rostock | 4.988 | . | 1.077 | 1.412 | 2.019 | . |
| 21 | Schwerin | 2.544 | . | 675 | 675 | 902 | . |
| 22 | Mecklenburgische Seenplatte | 6.518 | 111 | 2.220 | 1.808 | 1.776 | 603 |
| 23 | Landkreis Rostock | 5.457 | 72 | 1.806 | 1.668 | 1.519 | 392 |
| 24 | Vorpommern-Rügen | 4.984 | 45 | 1.709 | 1.343 | 1.465 | 422 |
| 25 | Nordwestmecklenburg | 8.952 | 66 | 3.663 | 2.477 | 1.819 | 927 |
| 26 | Vorpommern-Greifswald | 5.981 | 112 | 2.075 | 1.391 | 1.751 | 652 |
| 27 | Ludwigslust-Parchim | 11.362 | 194 | 4.463 | 3.505 | 2.323 | 877 |

**Grafik 3: Einpendler aus dem Bundesgebiet nach Mecklenburg-Vorpommern
am 30. Juni 2023**

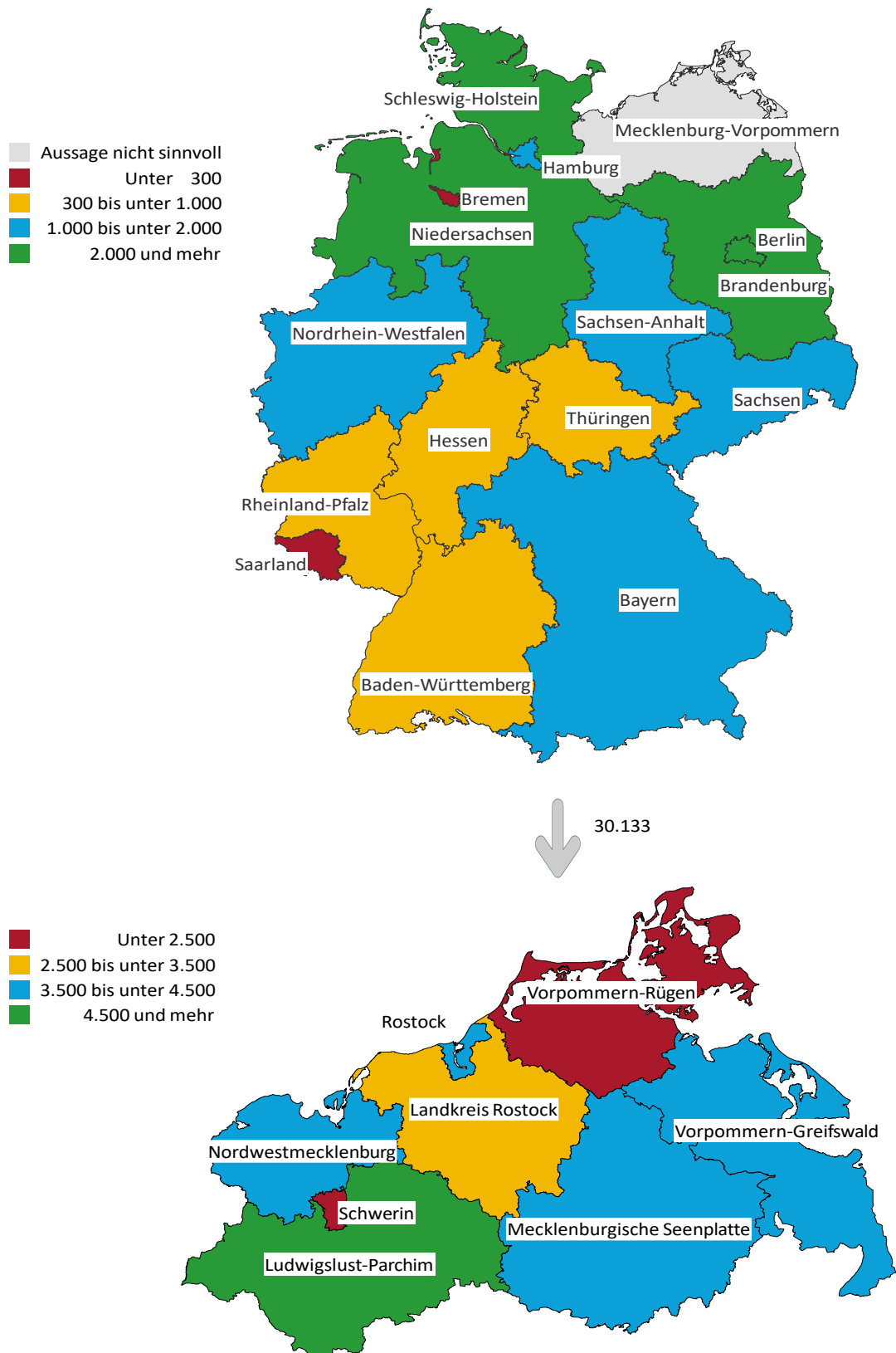

(c) StatA MV

| Kapitel 2 | | | Sozialversicherungspflichtig Beschäftigte mit Arbeitsort in Mecklenburg-Vorpommern und Wohnort in einem anderen Land (Einpendler) ¹⁾ | | | | | | | |
|-------------|--|--|---|---------------|---------------|--------------------------------|----------------|----------------|---------------|--|
| Tabelle 2.1 | | | Einpendler am 30. Juni 2023 nach Wirtschaftsgliederung, Geschlecht, Vollzeitbeschäftigten, Ausländern und Auszubildenden | | | | | | | |
| Lfd. Nr. | Nr. der Klassi- fika- tion | Wirtschaftsgliederung nach WZ 2008 (H. v. = Herstellung von) | Ein- pendler insge- samt ⁵⁾ | Und zwar | | | | | Auszubildende | |
| | | | | männ- lich | weib- lich | Vollzeit- beschäf- tigte | Aus- länder | ins- gesamt | darunter | |
| | | | | | | | | | weiblich | |
| 1 | 2 | 3 | 4 | 5 | 6 | 7 | 8 | 9 | 10 | |
| 1 | A-U | Insgesamt ³⁾ | 30.133 | 19.025 | 11.108 | 22.428 | 4.444 | 788 | 327 | |
| 2 | A | Land- und Forstwirtschaft, Fischerei | 845 | 642 | 203 | 699 | 174 | 60 | 13 | |
| 3 | B | Bergbau und Gewinnung von Steinen und Erden | 24 | 20 | 4 | 19 | . | - | - | |
| 4 | C | Verarbeitendes Gewerbe | 4.877 | 3.666 | 1.211 | 4.374 | 520 | 95 | 23 | |
| 5 | D | Energieversorgung | 276 | 195 | 81 | 247 | 11 | 17 | 4 | |
| 6 | E | Wasserversorgung; Abwasser- und Abfallentsorgung, Beseitigung von Umweltverschmutzungen | 239 | 206 | 33 | 226 | 18 | . | . | |
| 7 | F | Baugewerbe | 2.570 | 2.344 | 226 | 2.295 | 585 | 86 | 11 | |
| 8 | G | Handel; Instandhaltung und Reparatur von Kfz | 3.311 | 1.780 | 1.531 | 2.223 | 302 | 80 | 32 | |
| 9 | H | Verkehr und Lagerei | 2.831 | 2.365 | 466 | 2.515 | 530 | 51 | 10 | |
| 10 | I | Gastgewerbe | 1.854 | 1.017 | 837 | 1.277 | 572 | 105 | 61 | |
| 11 | J | Information und Kommunikation | 791 | 548 | 243 | 624 | 91 | 24 | 6 | |
| 12 | K | Finanz- und Versicherungsdienstleistungen | 364 | 208 | 156 | 253 | 11 | 11 | 3 | |
| 13 | L | Grundstücks- und Wohnungswesen | 523 | 299 | 224 | 369 | 52 | . | 7 | |
| 14 | M | Freiberufliche, wissenschaftl. und techn. Dienst- leistungen | 1.893 | 1.084 | 809 | 1.344 | 210 | 32 | 19 | |
| 15 | N | Sonstige wirtschaftliche Dienstleistungen | 3.438 | 2.010 | 1.428 | 2.273 | 869 | 11 | 7 | |
| 16 | O | Öffentliche Verwaltung, Verteidigung; Sozial- versicherung | 950 | 466 | 484 | 726 | 30 | 47 | 27 | |
| 17 | P | Erziehung und Unterricht | 1.130 | 488 | 642 | 538 | 70 | 11 | 5 | |
| 18 | Q | Gesundheits- und Sozialwesen | 3.208 | 1.181 | 2.027 | 1.781 | 222 | 122 | 89 | |
| 19 | R | Kunst, Unterhaltung und Erholung | 405 | 225 | 180 | 295 | 78 | 12 | . | |
| 20 | S | Sonstige Dienstleistungen | 565 | 268 | 297 | 332 | 92 | 14 | 6 | |
| 21 | T | Private Haushalte mit Hauspersonal; Dienstleistungen und H. v. Waren durch private Haushalte für den Eigenbedarf | 39 | 13 | 26 | 18 | . | - | - | |
| 22 | U | Exterritoriale Organisationen und Körperschaften | - | - | - | - | - | - | - | |

| Kapitel 2 | | | Sozialversicherungspflichtig Beschäftigte mit Arbeitsort in Mecklenburg-Vorpommern und Wohnort in einem anderen Land (Ei pendler) ¹⁾ | | | | | | | | |
|-------------|--|---|---|--|---------------------------------|--------|--------|--------|--------------|--------|--------------------|
| Tabelle 2.2 | | | Ei pendler am 30. Juni 2023 nach Wirtschaftsgliederung und Wohnort | | | | | | | | |
| Lfd. Nr. | Nr. der Klassi- fika- tion | Wirtschaftsgliederung nach WZ 2008 (H. v. = Herstellung von) | Ei- pendler insge- samt ⁵⁾ | Ei- pendler West insge- samt | Wohnort | | | | | | |
| 1 | 2 | 3 | 4 | 5 | Baden- Würt- tem- berg | Bayern | Berlin | Bremen | Ham- burg | Hessen | Nieder- sachsen |
| 1 | A-U | Insgesamt ³⁾ | 30.133 | 19.771 | 842 | 1.063 | 2.966 | 267 | 1.980 | 628 | 3.641 |
| 2 | A | Land- und Forstwirtschaft, Fischerei | 845 | 535 | 32 | 26 | . | 7 | 20 | 18 | 194 |
| 3 | B | Bergbau und Gewinnung von Steinen und Erden | 24 | 16 | - | - | - | . | . | - | . |
| 4 | C | Verarbeitendes Gewerbe | 4.877 | 3.873 | 106 | 105 | 175 | 27 | 334 | 57 | 710 |
| 5 | D | Energieversorgung | 276 | 135 | 5 | 5 | 17 | . | . | . | 24 |
| 6 | E | Wasserversorgung; Abwasser- und Abfallentsorgung, Beseitigung von Umweltverschmutzungen | 239 | 107 | 3 | . | 4 | - | 10 | 5 | 18 |
| 7 | F | Baugewerbe | 2.570 | 1.604 | 89 | 57 | 197 | 59 | 185 | 58 | 365 |
| 8 | G | Handel; Instandhaltung und Reparatur von Kfz | 3.311 | 1.840 | 64 | 93 | 357 | 21 | 195 | 32 | 328 |
| 9 | H | Verkehr und Lagerei | 2.831 | 1.609 | 53 | 121 | 220 | 40 | 148 | 56 | 354 |
| 10 | I | Gastgewerbe | 1.854 | 1.284 | 79 | 83 | 231 | . | 130 | 60 | 214 |
| 11 | J | Information und Kommunikation | 791 | 585 | 33 | 33 | 128 | 8 | 54 | 58 | 64 |
| 12 | K | Finanz- und Versicherungsdienst- leistungen | 364 | 237 | . | 19 | 30 | 3 | 21 | 8 | 57 |
| 13 | L | Grundstücks- und Wohnungswesen | 523 | 330 | . | 20 | 98 | . | 28 | 9 | 31 |
| 14 | M | Freiberufliche, wissenschaftl. und techn. Dienstleistungen | 1.893 | 1.341 | 54 | 100 | 286 | 27 | 179 | 33 | 214 |
| 15 | N | Sonstige wirtschaftliche Dienst- leistungen | 3.438 | 2.389 | 154 | 252 | 284 | 23 | 266 | 136 | 398 |
| 16 | O | Öffentliche Verwaltung, Vertei- digung; Sozialversicherung | 950 | 503 | 14 | 11 | 113 | 8 | 65 | 9 | 92 |
| 17 | P | Erziehung und Unterricht | 1.130 | 808 | 44 | 46 | 211 | 7 | 61 | 25 | 142 |
| 18 | Q | Gesundheits- und Sozialwesen | 3.208 | 1.897 | 78 | 58 | 409 | 10 | 206 | 44 | 363 |
| 19 | R | Kunst, Unterhaltung und Erholung | 405 | 296 | 13 | . | 105 | . | 31 | 11 | 24 |
| 20 | S | Sonstige Dienstleistungen | 565 | 361 | 9 | 14 | 89 | 5 | 38 | 6 | 46 |
| 21 | T | Private Haushalte mit Hauspersonal; Dienstleistungen und H. v. Waren durch private Haushalte für den Eigenbedarf | 39 | 21 | 3 | 4 | . | - | - | . | . |
| 22 | U | Exterritoriale Organisationen und Körperschaften | - | - | - | - | - | - | - | - | - |

| Kapitel 2 | | | Sozialversicherungspflichtig Beschäftigte mit Arbeitsort in Mecklenburg-Vorpommern und Wohnort in einem anderen Land (Einpendler) ¹⁾ | | | | | | | | |
|-------------|--|---|---|--------------------------|---------------|-----------------------------|--|-----------------------|--------------|--------------------|----------------|
| Tabelle 2.2 | | | Einpendler am 30. Juni 2023 nach Wirtschaftsgliederung und Wohnort | | | | | | | | |
| Lfd. Nr. | Nr. der Klassi- fika- tion | Wirtschaftsgliederung nach WZ 2008 (H. v. = Herstellung von) | Wohnort | | | | Ein- pendler Ost insge- samt | Wohnort | | | |
| | | | Nord- rhein- West- falen | Rhein- land- Pfalz | Saar- land | Schles- wig- Holstein | | Bran- den- burg | Sachsen | Sachsen- Anhalt | Thü- ringen |
| 1 | 2 | 3 | 13 | 14 | 15 | 16 | 17 | 18 | 19 | 20 | 21 |
| 1 | A-U | Insgesamt ³⁾ | 1.887 | 332 | 82 | 6.083 | 10.362 | 7.066 | 1.294 | 1.386 | 616 |
| 2 | A | Land- und Forstwirtschaft, Fischerei | 70 | 12 | . | 144 | 310 | 246 | 9 | 40 | 15 |
| 3 | B | Bergbau und Gewinnung von Steinen und Erden | . | . | . | 9 | 8 | 4 | - | . | . |
| 4 | C | Verarbeitendes Gewerbe | 213 | 38 | 8 | 2.100 | 1.004 | 690 | 87 | 192 | 35 |
| 5 | D | Energieversorgung | 28 | 3 | - | 43 | 141 | 71 | 23 | 38 | 9 |
| 6 | E | Wasserversorgung; Abwasser- und Abfallentsorgung, Beseitigung von Umweltverschmutzungen | . | . | - | 54 | 132 | 94 | 3 | 15 | 20 |
| 7 | F | Baugewerbe | 206 | 17 | 3 | 368 | 966 | 675 | 97 | 155 | 39 |
| 8 | G | Handel; Instandhaltung und Reparatur von Kfz | 132 | 23 | 12 | 583 | 1.471 | 1.031 | 211 | 147 | 82 |
| 9 | H | Verkehr und Lagerei | 168 | 23 | 3 | 423 | 1.222 | 862 | 173 | 135 | 52 |
| 10 | I | Gastgewerbe | 163 | 28 | . | 276 | 570 | 278 | 133 | 82 | 77 |
| 11 | J | Information und Kommunikation | 67 | . | . | 127 | 206 | 107 | 38 | 41 | 20 |
| 12 | K | Finanz- und Versicherungsdienst- leistungen | 40 | 4 | . | 49 | 127 | 102 | 10 | . | . |
| 13 | L | Grundstücks- und Wohnungswesen | 67 | 4 | - | 67 | 193 | 122 | 25 | 35 | 11 |
| 14 | M | Freiberufliche, wissenschaftl. und techn. Dienstleistungen | 120 | 21 | 5 | 302 | 552 | 310 | 116 | 69 | 57 |
| 15 | N | Sonstige wirtschaftliche Dienst- leistungen | 302 | 80 | 17 | 477 | 1.049 | 651 | 130 | 176 | 92 |
| 16 | O | Öffentliche Verwaltung, Vertei- digung; Sozialversicherung | 23 | . | . | 165 | 447 | 366 | 30 | 36 | 15 |
| 17 | P | Erziehung und Unterricht | 73 | 13 | 3 | 183 | 322 | 215 | 44 | 44 | 19 |
| 18 | Q | Gesundheits- und Sozialwesen | 147 | 42 | 19 | 521 | 1.311 | 1.027 | 106 | 130 | 48 |
| 19 | R | Kunst, Unterhaltung und Erholung | 34 | 7 | - | 56 | 109 | 64 | 28 | 9 | 8 |
| 20 | S | Sonstige Dienstleistungen | 23 | . | . | 128 | 204 | 144 | 28 | 22 | 10 |
| 21 | T | Private Haushalte mit Hauspersonal; Dienstleistungen und H. v. Waren durch private Haushalte für den Eigenbedarf | - | - | . | 8 | 18 | 7 | 3 | . | . |
| 22 | U | Exterritoriale Organisationen und Körperschaften | - | - | - | - | - | - | - | - | - |

| Kapitel 2 | | | Sozialversicherungspflichtig Beschäftigte mit Arbeitsort in Mecklenburg-Vorpommern und Wohnort in einem anderen Land (Ei pendler) ¹⁾ | | | | | | | | |
|-------------|--|---|---|-------------------------------------|---------------------------------|--------|--------|--------|--------------|--------|--------------------|
| Tabelle 2.3 | | | Weibliche Ei pendler am 30. Juni 2023 nach Wirtschaftsgliederung und Wohnort | | | | | | | | |
| Lfd. Nr. | Nr. der Klassi- fika- tion | Wirtschaftsgliederung nach WZ 2008 (H. v. = Herstellung von) | Ein- pendler weib- lich ⁵⁾ | Ein- pendler West weiblich | Wohnort | | | | | | |
| | | | | | Baden- Würt- tem- berg | Bayern | Berlin | Bremen | Ham- burg | Hessen | Nieder- sachsen |
| 1 | 2 | 3 | 4 | 5 | 6 | 7 | 8 | 9 | 10 | 11 | 12 |
| 1 | A-U | Insgesamt ³⁾ | 11.108 | 7.030 | 348 | 358 | 1.161 | 60 | 671 | 220 | 1.294 |
| 2 | A | Land- und Forstwirtschaft, Fischerei | 203 | 144 | 9 | 8 | . | - | 12 | . | 53 |
| 3 | B | Bergbau und Gewinnung von Steinen und Erden | 4 | 4 | - | - | - | - | . | - | - |
| 4 | C | Verarbeitendes Gewerbe | 1.211 | 966 | 22 | 24 | 39 | 5 | 75 | . | 162 |
| 5 | D | Energieversorgung | 81 | 47 | . | . | 4 | - | 4 | . | 5 |
| 6 | E | Wasserversorgung; Abwasser- und Abfallentsorgung, Beseitigung von Umweltverschmutzungen | 33 | 22 | - | - | . | - | 3 | . | . |
| 7 | F | Baugewerbe | 226 | 157 | 8 | 4 | 19 | . | 17 | . | 36 |
| 8 | G | Handel; Instandhaltung und Reparatur von Kfz | 1.531 | 814 | 29 | 47 | 174 | 5 | 66 | 15 | 161 |
| 9 | H | Verkehr und Lagerei | 466 | 267 | 16 | 20 | 49 | 7 | 23 | 11 | 49 |
| 10 | I | Gastgewerbe | 837 | 541 | 35 | 36 | 101 | . | 60 | 31 | 94 |
| 11 | J | Information und Kommunikation | 243 | 189 | 13 | 10 | 48 | 3 | 14 | 28 | 18 |
| 12 | K | Finanz- und Versicherungsdienst- leistungen | 156 | 99 | . | 9 | 9 | . | 9 | . | 27 |
| 13 | L | Grundstücks- und Wohnungswesen | 224 | 144 | . | 5 | 39 | . | 14 | 4 | 16 |
| 14 | M | Freiberufliche, wissenschaftl. und techn. Dienstleistungen | 809 | 579 | 28 | 47 | 120 | 9 | 69 | 14 | 111 |
| 15 | N | Sonstige wirtschaftliche Dienst- leistungen | 1.428 | 984 | 91 | 76 | 109 | 6 | 91 | 57 | 161 |
| 16 | O | Öffentliche Verwaltung, Vertei- digung; Sozialversicherung | 484 | 248 | 7 | 7 | 54 | 5 | 36 | 5 | 45 |
| 17 | P | Erziehung und Unterricht | 642 | 428 | 19 | 18 | 105 | 6 | 32 | 8 | 83 |
| 18 | Q | Gesundheits- und Sozialwesen | 2.027 | 1.079 | 50 | 29 | 204 | 3 | 108 | 21 | 229 |
| 19 | R | Kunst, Unterhaltung und Erholung | 180 | 122 | 7 | 6 | 38 | - | . | 4 | 10 |
| 20 | S | Sonstige Dienstleistungen | 297 | 180 | 6 | . | 45 | . | 21 | 3 | 31 |
| 21 | T | Private Haushalte mit Hauspersonal; Dienstleistungen und H. v. Waren durch private Haushalte für den Eigenbedarf | 26 | 16 | . | 3 | . | - | - | . | . |
| 22 | U | Exterritoriale Organisationen und Körperschaften | - | - | - | - | - | - | - | - | - |

| Kapitel 2 | | | Sozialversicherungspflichtig Beschäftigte mit Arbeitsort in Mecklenburg-Vorpommern und Wohnort in einem anderen Land (Einpendler) ¹⁾ | | | | | | | | |
|-------------|--|---|---|--------------------------|---------------|-----------------------------|------------------------------------|------------------|---------|--------------------|----------------|
| Tabelle 2.3 | | | Weibliche Einpendler am 30. Juni 2023 nach Wirtschaftsgliederung und Wohnort | | | | | | | | |
| Lfd. Nr. | Nr. der Klassi- fika- tion | Wirtschaftsgliederung nach WZ 2008 (H. v. = Herstellung von) | Wohnort | | | | Ein- pendler Ost weiblich | Wohnort | | | |
| | | | Nord- rhein- West- falen | Rhein- land- Pfalz | Saar- land | Schles- wig- Holstein | | Brand- enburg | Sachsen | Sachsen- Anhalt | Thü- ringen |
| 1 | 2 | 3 | 13 | 14 | 15 | 16 | 17 | 18 | 19 | 20 | 21 |
| 1 | A-U | Insgesamt ³⁾ | 613 | 118 | 40 | 2.147 | 4.078 | 2.896 | 513 | 411 | 258 |
| 2 | A | Land- und Forstwirtschaft, Fischerei | 13 | 5 | - | 40 | 59 | 49 | . | 6 | . |
| 3 | B | Bergbau und Gewinnung von Steinen und Erden | - | - | . | . | - | - | - | - | - |
| 4 | C | Verarbeitendes Gewerbe | 38 | 12 | . | 579 | 245 | 190 | 14 | 35 | 6 |
| 5 | D | Energieversorgung | 14 | . | - | . | 34 | 15 | . | 12 | . |
| 6 | E | Wasserversorgung; Abwasser- und Abfallentsorgung, Beseitigung von Umweltverschmutzungen | . | - | - | 14 | 11 | . | - | - | . |
| 7 | F | Baugewerbe | 20 | . | - | 49 | 69 | 52 | 7 | 6 | 4 |
| 8 | G | Handel; Instandhaltung und Reparatur von Kfz | 53 | 13 | 6 | 245 | 717 | 491 | 112 | 57 | 57 |
| 9 | H | Verkehr und Lagerei | 20 | . | . | 69 | 199 | 156 | 26 | 9 | 8 |
| 10 | I | Gastgewerbe | 71 | 11 | . | 95 | 296 | 148 | 66 | 37 | 45 |
| 11 | J | Information und Kommunikation | 13 | - | - | 42 | 54 | 34 | 9 | 6 | 5 |
| 12 | K | Finanz- und Versicherungsdienst- leistungen | 17 | . | - | 21 | 57 | 47 | 6 | 4 | - |
| 13 | L | Grundstücks- und Wohnungswesen | 34 | . | - | 27 | 80 | 48 | . | 17 | . |
| 14 | M | Freiberufliche, wissenschaftl. und techn. Dienstleistungen | 45 | . | . | 126 | 230 | 135 | 51 | 18 | 26 |
| 15 | N | Sonstige wirtschaftliche Dienst- leistungen | 138 | 35 | 9 | 211 | 444 | 275 | 62 | 66 | 41 |
| 16 | O | Öffentliche Verwaltung, Vertei- digung; Sozialversicherung | . | . | . | 77 | 236 | 194 | 17 | 16 | 9 |
| 17 | P | Erziehung und Unterricht | 37 | . | . | 111 | 214 | 147 | 28 | 28 | 11 |
| 18 | Q | Gesundheits- und Sozialwesen | 69 | 16 | 15 | 335 | 948 | 777 | 68 | 73 | 30 |
| 19 | R | Kunst, Unterhaltung und Erholung | 9 | . | - | 30 | 58 | 38 | 10 | 4 | 6 |
| 20 | S | Sonstige Dienstleistungen | 11 | . | - | 54 | 117 | 87 | 15 | 12 | 3 |
| 21 | T | Private Haushalte mit Hauspersonal; Dienstleistungen und H. v. Waren durch private Haushalte für den Eigenbedarf | - | - | . | 6 | 10 | . | . | 5 | - |
| 22 | U | Exterritoriale Organisationen und Körperschaften | - | - | - | - | - | - | - | - | - |

| Kapitel 2 | | Sozialversicherungspflichtig Beschäftigte mit Arbeitsort in Mecklenburg-Vorpommern und Wohnort in einem anderen Land (Einpendler) ¹⁾ | | | | | | | | |
|-------------|---|---|---|---------------------------------|--------------|--------------|------------|--------------|------------|--------------------|
| Tabelle 2.4 | | Einpendler am 30. Juni 2023 nach beruflicher Gliederung und Wohnort | | | | | | | | |
| Lfd. Nr. | Berufliche Gliederung nach KldB 2010 | Ein- pendler insge- samt ⁵⁾ | Ein- pendler West insge- samt | Wohnort | | | | | | |
| | | | | Baden- Würt- tem- berg | Bayern | Berlin | Bremen | Ham- burg | Hessen | Nieder- sachsen |
| 1 | 2 | 3 | 4 | 5 | 6 | 7 | 8 | 9 | 10 | 11 |
| 1 | Insgesamt ⁴⁾ | 30.133 | 19.771 | 842 | 1.063 | 2.966 | 267 | 1.980 | 628 | 3.641 |
| 2 | Land-, Tier- und Forstwirtschafts- berufe | 680 | 424 | 27 | 20 | 14 | . | 15 | 12 | 146 |
| 3 | Gartenbauberufe und Floristik | 164 | 134 | . | . | 10 | 9 | 22 | 6 | 33 |
| 4 | Rohstoffgewinnung und -aufbereitung, Glas- und Keramikherstellung und -verarbeitung | 135 | 40 | . | 5 | . | - | . | . | 9 |
| 5 | Kunststoffherstellung und -verarbei- tung, Holzbe- und -verarbeitung | 235 | 157 | . | 6 | 13 | . | 15 | 3 | 40 |
| 6 | Papier- und Druckberufe, technische Mediengestaltung | 174 | 150 | . | 5 | 23 | - | 12 | . | 11 |
| 7 | Metallerzeugung und -bearbeitung, Metallbauberufe | 678 | 472 | 12 | 18 | 25 | 6 | 28 | 11 | 143 |
| 8 | Maschinen- und Fahrzeugtechnik- berufe | 1.420 | 845 | 21 | 51 | 62 | 12 | 62 | 32 | 183 |
| 9 | Mechatronik-, Energie- und Elektro- berufe | 961 | 594 | 19 | 36 | 79 | 13 | 59 | 11 | 105 |
| 10 | technische Forschungs-, Entwick- lungs-, Konstruktions- und Produk- tionssteuerungsberufe | 794 | 615 | 17 | 21 | 69 | . | 69 | 13 | 117 |
| 11 | Textil- und Lederberufe | 44 | 27 | . | . | 8 | - | 4 | - | . |
| 12 | Lebensmittelherstellung und -ver- arbeitung | 933 | 689 | 29 | 33 | 76 | . | 52 | 12 | 149 |
| 13 | Bauplanungs-, Architektur- und Ver- messungsberufe | 374 | 250 | 10 | 9 | 48 | 5 | 33 | 3 | 47 |
| 14 | Hoch- und Tiefbauberufe | 886 | 578 | 58 | 16 | 80 | 36 | 45 | 14 | 140 |
| 15 | (Innen-) Ausbauberufe | 367 | 221 | . | 9 | 22 | . | 44 | 8 | 47 |
| 16 | Gebäude- und versorgungstechnische Berufe | 721 | 425 | 7 | 30 | 76 | 13 | 47 | . | 58 |
| 17 | Mathematik-, Biologie-, Chemie- und Physikberufe | 434 | 353 | 9 | 21 | 30 | 4 | 20 | 8 | 31 |
| 18 | Geologie-, Geografie- und Umwelt- schutzberufe | 64 | 46 | . | . | 11 | . | . | . | 11 |
| 19 | Informatik-, Informations- und Kom- munikationstechnologieberufe | 644 | 515 | 24 | 23 | 81 | 9 | 53 | 20 | 51 |
| 20 | Verkehrs- und Logistikberufe (außer Fahrzeugführung) | 1.812 | 1.204 | 41 | 62 | 110 | 17 | 162 | 36 | 219 |
| 21 | Führer von Fahrzeug- und Transport- geräten | 2.143 | 1.233 | 44 | 84 | 120 | . | 112 | 49 | 291 |
| 22 | Schutz-, Sicherheits- und Überwa- chungsberufe | 365 | 175 | . | 6 | 43 | 4 | 11 | 9 | 43 |

| Kapitel 2 | | Sozialversicherungspflichtig Beschäftigte mit Arbeitsort in Mecklenburg-Vorpommern und Wohnort in einem anderen Land (Einpendler) ¹⁾ | | | | | | | | |
|-------------|---|---|--------------------------|-----------|-----------------------------|--|------------------|--------------|--------------------|----------------|
| Tabelle 2.4 | | Einpendler am 30. Juni 2023 nach beruflicher Gliederung und Wohnort | | | | | | | | |
| Lfd. Nr. | Berufliche Gliederung nach KldB 2010 | Wohnort | | | | Ein- pendler Ost insge- samt | Wohnort | | | |
| | | Nord- rhein- West- falen | Rhein- land- Pfalz | Saarland | Schles- wig- Holstein | | Branden- burg | Sachsen | Sachsen- Anhalt | Thü- ringen |
| 1 | 2 | 12 | 13 | 14 | 15 | 16 | 17 | 18 | 19 | 20 |
| 1 | Insgesamt 4) | 1.887 | 332 | 82 | 6.083 | 10.362 | 7.066 | 1.294 | 1.386 | 616 |
| 2 | Land-, Tier- und Forstwirtschafts- berufe | 57 | 9 | . | 115 | 256 | 200 | 17 | 23 | 16 |
| 3 | Gartenbauberufe und Floristik | 8 | - | - | 40 | 30 | 22 | 5 | . | . |
| 4 | Rohstoffgewinnung und -aufbereitung, Glas- und Keramikherstellung und -verarbeitung | . | - | - | 11 | 95 | 67 | . | . | 14 |
| 5 | Kunststoffherstellung und -verarbei- tung, Holzbe- und -verarbeitung | 7 | . | - | 68 | 78 | 62 | 6 | 6 | 4 |
| 6 | Papier- und Druckberufe, technische Mediengestaltung | 8 | . | - | 84 | 24 | . | . | - | - |
| 7 | Metallerzeugung und -bearbeitung, Metallbauberufe | 25 | 4 | - | 200 | 206 | 148 | 14 | 40 | 4 |
| 8 | Maschinen- und Fahrzeugtechnik- berufe | 69 | . | . | 342 | 575 | 381 | 49 | 121 | 24 |
| 9 | Mechatronik-, Energie- und Elektro- berufe | 70 | . | . | 195 | 367 | 228 | 37 | 89 | 13 |
| 10 | technische Forschungs-, Entwick- lungs-, Konstruktions- und Produk- tionssteuerungsberufe | 33 | 10 | . | 259 | 179 | 112 | 30 | 27 | 10 |
| 11 | Textil- und Lederberufe | . | - | - | 8 | 17 | 14 | 3 | - | - |
| 12 | Lebensmittelherstellung und -ver- arbeitung | 64 | 13 | . | 253 | 244 | 145 | 43 | 33 | 23 |
| 13 | Bauplanungs-, Architektur- und Ver- messungsberufe | 26 | 4 | 3 | 62 | 124 | 84 | 19 | 13 | 8 |
| 14 | Hoch- und Tiefbauberufe | 64 | . | . | 117 | 308 | 233 | 12 | 52 | 11 |
| 15 | (Innen-) Ausbauberufe | 19 | . | - | 64 | 146 | 110 | 20 | 10 | 6 |
| 16 | Gebäude- und versorgungstechnische Berufe | 47 | . | . | 133 | 296 | 216 | 27 | 40 | 13 |
| 17 | Mathematik-, Biologie-, Chemie- und Physikberufe | 12 | - | - | 218 | 81 | 45 | . | 19 | . |
| 18 | Geologie-, Geografie- und Umwelt- schutzberufe | 3 | . | - | 13 | 18 | 12 | . | . | . |
| 19 | Informatik-, Informations- und Kom- munikationstechnologieberufe | 51 | 14 | - | 189 | 129 | 62 | 38 | 17 | 12 |
| 20 | Verkehrs- und Logistikberufe (außer Fahrzeugführung) | 66 | 18 | 5 | 468 | 608 | 449 | 55 | 80 | 24 |
| 21 | Führer von Fahrzeug- und Transport- geräten | 143 | 30 | . | 350 | 910 | 623 | 129 | 116 | 42 |
| 22 | Schutz-, Sicherheits- und Überwa- chungsberufe | 17 | . | - | 37 | 190 | 122 | 9 | 47 | 12 |

| Kapitel 2 | | Sozialversicherungspflichtig Beschäftigte mit Arbeitsort in Mecklenburg-Vorpommern und Wohnort in einem anderen Land (Einpendler) ¹⁾ | | | | | | | | |
|-------------|---|---|---|---------------------------------|--------|--------|--------|--------------|--------|--------------------|
| Tabelle 2.4 | | Einpendler am 30. Juni 2023 nach beruflicher Gliederung und Wohnort | | | | | | | | |
| Lfd. Nr. | Berufliche Gliederung nach KldB 2010 | Ein- pendler insge- samt ⁵⁾ | Ein- pendler West insge- samt | Wohnort | | | | | | |
| | | | | Baden- Würt- tem- berg | Bayern | Berlin | Bremen | Ham- burg | Hessen | Nieder- sachsen |
| 1 | 2 | 3 | 4 | 5 | 6 | 7 | 8 | 9 | 10 | 11 |
| 23 | Reinigungsberufe | 762 | 528 | 37 | 23 | 33 | . | 90 | 7 | 77 |
| 24 | Einkaufs-, Vertriebs- und Handels- berufe | 1.496 | 986 | 54 | 75 | 121 | 11 | 83 | 43 | 157 |
| 25 | Verkaufsberufe | 1.497 | 835 | 31 | 48 | 225 | 6 | 43 | 24 | 149 |
| 26 | Tourismus-, Hotel- und Gaststätten- berufe | 1.200 | 846 | 45 | 58 | 164 | . | 85 | 79 | 134 |
| 27 | Berufe in Unternehmensführung und -organisation | 3.453 | 2.434 | 111 | 121 | 353 | 36 | 335 | 63 | 407 |
| 28 | Berufe in Finanzdienstleistungen, Rechnungswesen und Steuerbe- ratung | 735 | 510 | 7 | 26 | 67 | 4 | 59 | 8 | 97 |
| 29 | Berufe in Recht und Verwaltung | 639 | 382 | 10 | 11 | 84 | . | 61 | 6 | 70 |
| 30 | medizinische Gesundheitsberufe | 2.032 | 1.235 | 45 | 42 | 289 | 9 | 151 | 33 | 193 |
| 31 | nichtmedizinische Gesundheits-, Kör- perpflege- und Wellnessberufe, Medizintechnik | 495 | 231 | 8 | 6 | 25 | . | 21 | 5 | 61 |
| 32 | Erziehung, soziale und hauswirt- schaftliche Berufe, Theologie | 738 | 397 | 19 | 13 | 57 | - | 25 | 11 | 98 |
| 33 | lehrende und ausbildende Berufe | 1.101 | 835 | 44 | 48 | 231 | 13 | 67 | 28 | 133 |
| 34 | sprach-, literatur-, geistes-, gesell- schafts- und wirtschaftswissen- schaftliche Berufe | 87 | 61 | 7 | . | 15 | - | 6 | . | 10 |
| 35 | Werbung, Marketing, kaufmännische und redaktionelle Medienberufe | 1.366 | 996 | 61 | 116 | 173 | 7 | 58 | 52 | 137 |
| 36 | Produktdesign und kunsthandwerk- liche Berufe, bildende Kunst, Musikinstrumentenbau | 40 | 26 | - | . | . | - | - | - | . |
| 37 | darstellende und unterhaltende Berufe | 291 | 218 | 10 | 8 | 97 | - | 26 | 4 | 18 |

| Kapitel 2 | | Sozialversicherungspflichtig Beschäftigte mit Arbeitsort in Mecklenburg-Vorpommern und Wohnort in einem anderen Land (Einpendler) ¹⁾ | | | | | | | | |
|-------------|---|---|--------------------------|----------|-----------------------------|--|------------------|---------|--------------------|----------------|
| Tabelle 2.4 | | Einpendler am 30. Juni 2023 nach beruflicher Gliederung und Wohnort | | | | | | | | |
| Lfd. Nr. | Berufliche Gliederung nach KldB 2010 | Wohnort | | | | Ein- pendler Ost insge- samt | Wohnort | | | |
| | | Nord- rhein- West- falen | Rhein- land- Pfalz | Saarland | Schles- wig- Holstein | | Branden- burg | Sachsen | Sachsen- Anhalt | Thü- ringen |
| 1 | 2 | 12 | 13 | 14 | 15 | 16 | 17 | 18 | 19 | 20 |
| 23 | Reinigungsberufe | 34 | 5 | . | 218 | 234 | 174 | 29 | 15 | 16 |
| 24 | Einkaufs-, Vertriebs- und Handels- berufe | 119 | 23 | 8 | 292 | 510 | 287 | 92 | 92 | 39 |
| 25 | Verkaufsberufe | 58 | 14 | 3 | 234 | 662 | 481 | 95 | 55 | 31 |
| 26 | Tourismus-, Hotel- und Gaststätten- berufe | 105 | 20 | . | 141 | 354 | 161 | 78 | 52 | 63 |
| 27 | Berufe in Unternehmensführung und -organisation | 231 | 31 | 15 | 731 | 1.019 | 662 | 157 | 141 | 59 |
| 28 | Berufe in Finanzdienstleistungen, Rechnungswesen und Steuerbe- ratung | 59 | 6 | - | 177 | 225 | 167 | 21 | 23 | 14 |
| 29 | Berufe in Recht und Verwaltung | 26 | . | . | 109 | 257 | 203 | 23 | 25 | 6 |
| 30 | medizinische Gesundheitsberufe | 89 | 22 | 12 | 350 | 797 | 612 | 86 | 59 | 40 |
| 31 | nichtmedizinische Gesundheits-, Kör- perpflege- und Wellnessberufe, Medizintechnik | 26 | . | . | 74 | 264 | 217 | 20 | 15 | 12 |
| 32 | Erziehung, soziale und hauswirt- schaftliche Berufe, Theologie | 14 | . | . | 152 | 341 | 277 | 28 | 27 | 9 |
| 33 | lehrende und ausbildende Berufe | 87 | 10 | 4 | 170 | 266 | 161 | 42 | 38 | 25 |
| 34 | sprach-, literatur-, geistes-, gesell- schafts- und wirtschaftswissen- schaftliche Berufe | 4 | . | . | 13 | 26 | 11 | 7 | 3 | 5 |
| 35 | Werbung, Marketing, kaufmännische und redaktionelle Medienberufe | 199 | 36 | 13 | 144 | 370 | 231 | 52 | 46 | 41 |
| 36 | Produktdesign und kunsthandwerk- liche Berufe, bildende Kunst, Musikinstrumentenbau | . | - | - | 17 | 14 | . | . | - | . |
| 37 | darstellende und unterhaltende Berufe | 27 | 9 | - | 19 | 73 | 30 | 24 | 6 | 13 |

| Kapitel 2 | | Sozialversicherungspflichtig Beschäftigte mit Arbeitsort in Mecklenburg-Vorpommern und Wohnort in einem anderen Land (Einpendler) ¹⁾ | | | | | | | | |
|-------------|---|---|-------------------------------------|---------------------------------|------------|--------------|-----------|--------------|------------|--------------------|
| Tabelle 2.5 | | Weibliche Einpendler am 30. Juni 2023 nach beruflicher Gliederung und Wohnort | | | | | | | | |
| Lfd. Nr. | Berufliche Gliederung nach KldB 2010 | Ein- pendler weib- lich ⁵⁾ | Ein- pendler West weiblich | Wohnort | | | | | | |
| | | | | Baden- Würt- tem- berg | Bayern | Berlin | Bremen | Ham- burg | Hessen | Nieder- sachsen |
| 1 | 2 | 3 | 4 | 5 | 6 | 7 | 8 | 9 | 10 | 11 |
| 1 | Insgesamt 4) | 11.108 | 7.030 | 348 | 358 | 1.161 | 60 | 671 | 220 | 1.294 |
| 2 | Land-, Tier- und Forstwirtschafts- berufe | 152 | 92 | 8 | 5 | . | - | 7 | . | 34 |
| 3 | Gartenbauberufe und Floristik | 46 | 33 | - | . | 4 | . | 4 | . | 10 |
| 4 | Rohstoffgewinnung und -aufbereitung, Glas- und Keramikherstellung und -verarbeitung | . | . | - | - | - | - | - | . | . |
| 5 | Kunststoffherstellung und -verarbei- tung, Holzbe- und -verarbeitung | 30 | 16 | . | . | - | - | . | . | 4 |
| 6 | Papier- und Druckberufe, technische Mediengestaltung | 58 | 44 | 3 | 3 | 11 | - | . | . | . |
| 7 | Metallerzeugung und -bearbeitung, Metallbauberufe | 38 | 31 | - | - | . | - | 3 | . | 5 |
| 8 | Maschinen- und Fahrzeugtechnik- berufe | 71 | 45 | . | 4 | 4 | . | 3 | - | 8 |
| 9 | Mechatronik-, Energie- und Elektro- berufe | 72 | 39 | . | 3 | 11 | - | . | - | 5 |
| 10 | technische Forschungs-, Entwick- lungs-, Konstruktions- und Produk- tionssteuerungsberufe | 213 | 155 | 7 | . | 19 | - | 14 | 4 | 38 |
| 11 | Textil- und Lederberufe | 22 | 12 | - | . | . | - | . | - | 3 |
| 12 | Lebensmittelherstellung und -ver- arbeitung | 247 | 166 | 5 | 7 | 19 | . | 16 | - | 49 |
| 13 | Bauplanungs-, Architektur- und Ver- messungsberufe | 85 | 50 | 3 | . | 14 | . | 9 | . | 5 |
| 14 | Hoch- und Tiefbauberufe | . | . | - | - | . | - | . | - | . |
| 15 | (Innen-) Ausbauberufe | 12 | . | . | . | . | - | . | - | . |
| 16 | Gebäude- und versorgungstechnische Berufe | 28 | 24 | - | . | 7 | - | - | - | . |
| 17 | Mathematik-, Biologie-, Chemie- und Physikberufe | 243 | 215 | 6 | 7 | 15 | . | 12 | . | 23 |
| 18 | Geologie-, Geografie- und Umwelt- schutzberufe | 16 | 9 | - | - | . | - | . | - | . |
| 19 | Informatik-, Informations- und Kom- munikationstechnologieberufe | 115 | 95 | 6 | 10 | 23 | - | 4 | 5 | 9 |
| 20 | Verkehrs- und Logistikberufe (außer Fahrzeugführung) | 463 | 307 | 19 | 12 | 29 | . | 41 | 16 | 57 |
| 21 | Führer von Fahrzeug- und Transport- geräten | 71 | 50 | . | . | 4 | - | . | . | 19 |
| 22 | Schutz-, Sicherheits- und Überwa- chungsberufe | 73 | 37 | . | - | 6 | . | 3 | . | 6 |

| Kapitel 2 | | Sozialversicherungspflichtig Beschäftigte mit Arbeitsort in Mecklenburg-Vorpommern und Wohnort in einem anderen Land (Einpendler) ¹⁾ | | | | | | | | |
|-------------|---|---|--------------------------|-----------|-----------------------------|------------------------------------|------------------|------------|--------------------|----------------|
| Tabelle 2.5 | | Weibliche Einpendler am 30. Juni 2023 nach beruflicher Gliederung und Wohnort | | | | | | | | |
| Lfd. Nr. | Berufliche Gliederung nach KldB 2010 | Wohnort | | | | Ein- pendler Ost weiblich | Wohnort | | | |
| | | Nord- rhein- West- falen | Rhein- land- Pfalz | Saarland | Schles- wig- Holstein | | Branden- burg | Sachsen | Sachsen- Anhalt | Thü- ringen |
| 1 | 2 | 12 | 13 | 14 | 15 | 16 | 17 | 18 | 19 | 20 |
| 1 | Insgesamt 4) | 613 | 118 | 40 | 2.147 | 4.078 | 2.896 | 513 | 411 | 258 |
| 2 | Land-, Tier- und Forstwirtschafts- berufe | 7 | 4 | - | 22 | 60 | 43 | 7 | 5 | 5 |
| 3 | Gartenbauberufe und Floristik | . | - | - | 9 | 13 | 10 | . | . | - |
| 4 | Rohstoffgewinnung und -aufbereitung, Glas- und Keramikherstellung und -verarbeitung | - | - | - | . | . | - | - | - | . |
| 5 | Kunststoffherstellung und -verarbei- tung, Holzbe- und -verarbeitung | . | - | - | 6 | 14 | . | . | . | . |
| 6 | Papier- und Druckberufe, technische Mediengestaltung | 5 | . | - | 16 | 14 | . | . | - | - |
| 7 | Metallerzeugung und -bearbeitung, Metallbauberufe | . | - | - | 19 | 7 | . | - | . | . |
| 8 | Maschinen- und Fahrzeugtechnik- berufe | 3 | - | - | 19 | 26 | 13 | . | 7 | . |
| 9 | Mechatronik-, Energie- und Elektro- berufe | 4 | - | - | 12 | 33 | 22 | . | . | - |
| 10 | technische Forschungs-, Entwick- lungs-, Konstruktions- und Produk- tionssteuerungsberufe | 7 | . | - | 61 | 58 | 32 | 13 | 6 | 7 |
| 11 | Textil- und Lederberufe | - | - | - | 4 | 10 | . | . | - | - |
| 12 | Lebensmittelherstellung und -ver- arbeitung | 12 | . | . | 54 | 81 | 59 | 10 | 7 | 5 |
| 13 | Bauplanungs-, Architektur- und Ver- messungsberufe | . | . | . | 11 | 35 | 27 | 4 | . | . |
| 14 | Hoch- und Tiefbauberufe | - | - | - | . | 5 | 5 | - | - | - |
| 15 | (Innen-) Ausbauberufe | . | - | - | . | . | . | - | . | - |
| 16 | Gebäude- und versorgungstechnische Berufe | 5 | - | - | 8 | 4 | . | - | - | . |
| 17 | Mathematik-, Biologie-, Chemie- und Physikberufe | 5 | - | - | 143 | 28 | 14 | 6 | 8 | - |
| 18 | Geologie-, Geografie- und Umwelt- schutzberufe | - | - | - | 4 | 7 | 3 | . | . | . |
| 19 | Informatik-, Informations- und Kom- munikationstechnologieberufe | 10 | - | - | 28 | 20 | 11 | 6 | . | . |
| 20 | Verkehrs- und Logistikberufe (außer Fahrzeugführung) | 16 | . | - | 114 | 156 | 124 | 9 | 18 | 5 |
| 21 | Führer von Fahrzeug- und Transport- geräten | 6 | . | - | 12 | 21 | 13 | . | - | . |
| 22 | Schutz-, Sicherheits- und Überwa- chungsberufe | 3 | - | - | 14 | 36 | 22 | 4 | 7 | 3 |

| Kapitel 2 | | Sozialversicherungspflichtig Beschäftigte mit Arbeitsort in Mecklenburg-Vorpommern und Wohnort in einem anderen Land (Ei pendler) ¹⁾ | | | | | | | | |
|-------------|---|---|-------------------------------------|---------------------------------|--------|--------|--------|--------------|--------|--------------------|
| Tabelle 2.5 | | Weibliche Ei pendler am 30. Juni 2023 nach beruflicher Gliederung und Wohnort | | | | | | | | |
| Lfd. Nr. | Berufliche Gliederung nach KldB 2010 | Ein- pendler weib- lich ⁵⁾ | Ein- pendler West weiblich | Wohnort | | | | | | |
| | | | | Baden- Würt- tem- berg | Bayern | Berlin | Bremen | Ham- burg | Hessen | Nieder- sachsen |
| 1 | 2 | 3 | 4 | 5 | 6 | 7 | 8 | 9 | 10 | 11 |
| 23 | Reinigungsberufe | 502 | 333 | 25 | 17 | 20 | . | 38 | . | 59 |
| 24 | Einkaufs-, Vertriebs- und Handels- berufe | 456 | 284 | 9 | 18 | 50 | . | 28 | 7 | 52 |
| 25 | Verkaufsberufe | 943 | 481 | 16 | 30 | 133 | 4 | 16 | 14 | 101 |
| 26 | Tourismus-, Hotel- und Gaststätten- berufe | 691 | 463 | 27 | 27 | 82 | . | 41 | 48 | 81 |
| 27 | Berufe in Unternehmensführung und -organisation | 1.787 | 1.243 | 66 | 72 | 165 | 16 | 161 | 29 | 192 |
| 28 | Berufe in Finanzdienstleistungen, Rechnungswesen und Steuerbe- ratung | 430 | 289 | 5 | 15 | 31 | . | 24 | . | 61 |
| 29 | Berufe in Recht und Verwaltung | 397 | 218 | 5 | 8 | 47 | . | 39 | 4 | 38 |
| 30 | medizinische Gesundheitsberufe | 1.346 | 740 | 27 | 21 | 153 | 4 | 84 | 16 | 141 |
| 31 | nichtmedizinische Gesundheits-, Kör- perpflege- und Wellnessberufe, Medizintechnik | 353 | 151 | 6 | 4 | 13 | - | 16 | 3 | 44 |
| 32 | Erziehung, soziale und hauswirt- schaftliche Berufe, Theologie | 557 | 281 | 13 | 9 | 31 | - | 17 | 9 | 68 |
| 33 | lehrende und ausbildende Berufe | 539 | 393 | 16 | 16 | 110 | 9 | 29 | 7 | 67 |
| 34 | sprach-, literatur-, geistes-, gesell- schafts- und wirtschaftswissen- schaftliche Berufe | 64 | 41 | 6 | . | 8 | - | 3 | . | 9 |
| 35 | Werbung, Marketing, kaufmännische und redaktionelle Medienberufe | 790 | 552 | 47 | 51 | 93 | 3 | 33 | 35 | 80 |
| 36 | Produktdesign und kunsthandwerk- liche Berufe, bildende Kunst, Musikinstrumentenbau | 19 | 11 | - | - | . | - | - | - | . |
| 37 | darstellende und unterhaltende Berufe | 103 | 78 | 6 | 4 | 38 | - | 12 | . | 5 |

| Kapitel 2 | | Sozialversicherungspflichtig Beschäftigte mit Arbeitsort in Mecklenburg-Vorpommern und Wohnort in einem anderen Land (Einpendler) ¹⁾ | | | | | | | | |
|-------------|---|---|--------------------------|----------|-----------------------------|------------------------------------|------------------|---------|--------------------|----------------|
| Tabelle 2.5 | | Weibliche Einpendler am 30. Juni 2023 nach beruflicher Gliederung und Wohnort | | | | | | | | |
| Lfd. Nr. | Berufliche Gliederung nach KldB 2010 | Wohnort | | | | Ein- pendler Ost weiblich | Wohnort | | | |
| | | Nord- rhein- West- falen | Rhein- land- Pfalz | Saarland | Schles- wig- Holstein | | Branden- burg | Sachsen | Sachsen- Anhalt | Thü- ringen |
| 1 | 2 | 12 | 13 | 14 | 15 | 16 | 17 | 18 | 19 | 20 |
| 23 | Reinigungsberufe | 24 | 4 | - | 141 | 169 | 133 | 22 | 7 | 7 |
| 24 | Einkaufs-, Vertriebs- und Handels- berufe | 18 | 6 | . | 92 | 172 | 98 | 31 | 30 | 13 |
| 25 | Verkaufsberufe | 28 | 8 | - | 131 | 462 | 337 | 64 | 35 | 26 |
| 26 | Tourismus-, Hotel- und Gaststätten- berufe | 61 | 14 | . | 73 | 228 | 108 | 50 | 33 | 37 |
| 27 | Berufe in Unternehmensführung und -organisation | 113 | 11 | 10 | 408 | 544 | 362 | 81 | 70 | 31 |
| 28 | Berufe in Finanzdienstleistungen, Rechnungswesen und Steuerbe- ratung | 38 | 3 | - | 109 | 141 | 113 | 9 | 12 | 7 |
| 29 | Berufe in Recht und Verwaltung | 13 | . | - | 60 | 179 | 142 | 18 | 13 | 6 |
| 30 | medizinische Gesundheitsberufe | 45 | 13 | 9 | 227 | 606 | 483 | 57 | 36 | 30 |
| 31 | nichtmedizinische Gesundheits-, Kör- perpflege- und Wellnessberufe, Medizintechnik | 13 | . | . | 49 | 202 | 173 | 15 | 8 | 6 |
| 32 | Erziehung, soziale und hauswirt- schaftliche Berufe, Theologie | 7 | . | . | 120 | 276 | 226 | 20 | 22 | 8 |
| 33 | lehrende und ausbildende Berufe | 45 | 8 | - | 86 | 146 | 93 | 22 | 18 | 13 |
| 34 | sprach-, literatur-, geistes-, gesell- schafts- und wirtschaftswissen- schaftliche Berufe | 3 | . | . | 7 | 23 | 11 | 5 | 3 | 4 |
| 35 | Werbung, Marketing, kaufmännische und redaktionelle Medienberufe | 107 | 25 | 9 | 69 | 238 | 150 | 31 | 30 | 27 |
| 36 | Produktdesign und kunsthandwerk- liche Berufe, bildende Kunst, Musikinstrumentenbau | . | - | - | 7 | 8 | . | . | - | - |
| 37 | darstellende und unterhaltende Berufe | 4 | . | - | 6 | 25 | 14 | 5 | - | 6 |

| Kapitel 2 | | | Sozialversicherungspflichtig Beschäftigte mit Arbeitsort in Mecklenburg-Vorpommern und Wohnort in einem anderen Land (Einpendler) ¹⁾ | | | | | |
|-------------|--|--|---|---|---------|---------|---------|----------------|
| Tabelle 2.6 | | | Einpendler am 30. Juni 2023 nach Wirtschaftsgliederung und Altersgruppen | | | | | |
| Lfd. Nr. | Nr. der Klassi- fika- tion | Wirtschaftsgliederung nach WZ 2008 (H. v. = Herstellung von) | Ein- pendler insge- samt ⁵⁾ | Davon im Alter von ... bis unter ... Jahren | | | | |
| | | | | unter 20 | 20 - 30 | 30 - 40 | 40 - 65 | 65 und mehr |
| 1 | 2 | 3 | 4 | 5 | 6 | 7 | 8 | 9 |
| 1 | A-U | Insgesamt ³⁾ | 30.133 | 649 | 5.142 | 7.271 | 16.440 | 631 |
| 2 | A | Land- und Forstwirtschaft, Fischerei | 845 | 44 | 245 | 192 | 354 | 10 |
| 3 | B | Bergbau und Gewinnung von Steinen und Erden | 24 | - | - | . | 19 | . |
| 4 | C | Verarbeitendes Gewerbe | 4.877 | 45 | 613 | 1.247 | 2.894 | 78 |
| 5 | D | Energieversorgung | 276 | 10 | 50 | 64 | 147 | 5 |
| 6 | E | Wasserversorgung; Abwasser- und Abfallentsorgung, Beseitigung von Umweltverschmutzungen | 239 | . | 33 | 66 | 133 | . |
| 7 | F | Baugewerbe | 2.570 | 51 | 423 | 614 | 1.447 | 35 |
| 8 | G | Handel; Instandhaltung und Reparatur von Kfz | 3.311 | 108 | 525 | 697 | 1.923 | 58 |
| 9 | H | Verkehr und Lagerei | 2.831 | 24 | 295 | 588 | 1.829 | 95 |
| 10 | I | Gastgewerbe | 1.854 | 63 | 469 | 433 | 853 | 36 |
| 11 | J | Information und Kommunikation | 791 | 9 | 182 | 209 | 382 | 9 |
| 12 | K | Finanz- und Versicherungsdienstleistungen | 364 | 5 | 61 | 80 | 213 | 5 |
| 13 | L | Grundstücks- und Wohnungswesen | 523 | . | 45 | 101 | 351 | . |
| 14 | M | Freiberufliche, wissenschaftl. und techn. Dienst- leistungen | 1.893 | 13 | 317 | 560 | 958 | 45 |
| 15 | N | Sonstige wirtschaftliche Dienstleistungen | 3.438 | 28 | 759 | 873 | 1.729 | 49 |
| 16 | O | Öffentliche Verwaltung, Verteidigung; Sozial- versicherung | 950 | 16 | 121 | 248 | 552 | 13 |
| 17 | P | Erziehung und Unterricht | 1.130 | 9 | 224 | 318 | 556 | 23 |
| 18 | Q | Gesundheits- und Sozialwesen | 3.208 | 204 | 593 | 720 | 1.572 | 119 |
| 19 | R | Kunst, Unterhaltung und Erholung | 405 | 8 | 83 | 105 | 199 | 10 |
| 20 | S | Sonstige Dienstleistungen | 565 | 6 | 98 | 144 | 307 | 10 |
| 21 | T | Private Haushalte mit Hauspersonal; Dienstleistungen und H. v. Waren durch private Haushalte für den Eigenbedarf | 39 | - | 6 | . | 22 | . |
| 22 | U | Exterritoriale Organisationen und Körperschaften | - | - | - | - | - | - |

| Kapitel 2 | | | Sozialversicherungspflichtig Beschäftigte mit Arbeitsort in Mecklenburg-Vorpommern und Wohnort in einem anderen Land (Einpendler) ¹⁾ | | | | | |
|-------------|--|--|---|---|-------|-------|-------|-----|
| Tabelle 2.7 | | | Weibliche Einpendler am 30. Juni 2023 nach Wirtschaftsgliederung und Altersgruppen | | | | | |
| Lfd. Nr. | Nr. der Klassi- fika- tion | Wirtschaftsgliederung nach WZ 2008 (H. v. = Herstellung von) | Ein- pendler weiblich ⁵⁾ | Davon im Alter von ... bis unter ... Jahren | | | | |
| 1 | 2 | 3 | 4 | 5 | 6 | 7 | 8 | 9 |
| 1 | A-U | Insgesamt ³⁾ | 11.108 | 266 | 2.101 | 2.803 | 5.777 | 161 |
| 2 | A | Land- und Forstwirtschaft, Fischerei | 203 | 6 | 62 | 40 | 90 | 5 |
| 3 | B | Bergbau und Gewinnung von Steinen und Erden | 4 | - | - | - | . | . |
| 4 | C | Verarbeitendes Gewerbe | 1.211 | 11 | 175 | 346 | 665 | 14 |
| 5 | D | Energieversorgung | 81 | 4 | 12 | 20 | 45 | - |
| 6 | E | Wasserversorgung; Abwasser- und Abfallentsorgung, Beseitigung von Umweltverschmutzungen | 33 | - | . | 11 | 18 | . |
| 7 | F | Baugewerbe | 226 | 5 | 26 | 58 | 131 | 6 |
| 8 | G | Handel; Instandhaltung und Reparatur von Kfz | 1.531 | 52 | 248 | 343 | 871 | 17 |
| 9 | H | Verkehr und Lagerei | 466 | 7 | 72 | 115 | 258 | 14 |
| 10 | I | Gastgewerbe | 837 | 38 | 224 | 176 | 383 | 16 |
| 11 | J | Information und Kommunikation | 243 | . | 68 | . | 111 | - |
| 12 | K | Finanz- und Versicherungsdienstleistungen | 156 | 3 | 23 | 38 | 92 | - |
| 13 | L | Grundstücks- und Wohnungswesen | 224 | . | 22 | 51 | 137 | . |
| 14 | M | Freiberufliche, wissenschaftl. und techn. Dienst- leistungen | 809 | 8 | 158 | 251 | 385 | 7 |
| 15 | N | Sonstige wirtschaftliche Dienstleistungen | 1.428 | 11 | 301 | 356 | 749 | 11 |
| 16 | O | Öffentliche Verwaltung, Verteidigung; Sozial- versicherung | 484 | . | 72 | 143 | 263 | . |
| 17 | P | Erziehung und Unterricht | 642 | 5 | 141 | 181 | 306 | 9 |
| 18 | Q | Gesundheits- und Sozialwesen | 2.027 | 95 | 404 | 485 | 1.001 | 42 |
| 19 | R | Kunst, Unterhaltung und Erholung | 180 | . | 29 | 43 | 100 | . |
| 20 | S | Sonstige Dienstleistungen | 297 | 6 | 57 | 76 | 155 | 3 |
| 21 | T | Private Haushalte mit Hauspersonal; Dienstleistungen und H. v. Waren durch private Haushalte für den Eigenbedarf | 26 | - | . | . | . | - |
| 22 | U | Exterritoriale Organisationen und Körperschaften | - | - | - | - | - | - |

| Kapitel 2 | | Sozialversicherungspflichtig Beschäftigte mit Arbeitsort in Mecklenburg-Vorpommern und Wohnort in einem anderen Land (Einpendler) ¹⁾ | | | | |
|-------------|--|---|---|---------------|---------------|----------------|
| Tabelle 2.8 | | Einpendler am 30. Juni 2023 nach beruflicher Gliederung und Altersgruppen | | | | |
| Lfd. Nr. | Berufliche Gliederung nach KldB 2010 | Ein- pendler insge- samt ⁵⁾ | Davon im Alter von ... bis unter ... Jahren | | | |
| | | | unter 25 | 25 - 45 | 45 - 60 | 60 und mehr |
| 1 | 2 | 3 | 4 | 5 | 6 | 7 |
| 1 | Insgesamt ⁴⁾ | 30.133 | 2.886 | 13.708 | 10.216 | 3.323 |
| 2 | Land-, Tier- und Forstwirtschaftsberufe | 680 | 170 | 308 | 155 | 47 |
| 3 | Gartenbauberufe und Floristik | 164 | 13 | 95 | 43 | 13 |
| 4 | Rohstoffgewinnung und -aufbereitung, Glas- und Keramikherstellung und -verarbeitung | 135 | 18 | 59 | 43 | 15 |
| 5 | Kunststoffherstellung und -verarbeitung, Holzbe- und -verarbeitung | 235 | 26 | 111 | 77 | 21 |
| 6 | Papier- und Druckberufe, technische Mediengestaltung | 174 | 16 | 87 | 57 | 14 |
| 7 | Metallerzeugung und -bearbeitung, Metallbauberufe | 678 | 54 | 286 | 233 | 105 |
| 8 | Maschinen- und Fahrzeugtechnikberufe | 1.420 | 148 | 650 | 480 | 142 |
| 9 | Mechatronik-, Energie- und Elektroberufe | 961 | 91 | 463 | 336 | 71 |
| 10 | technische Forschungs-, Entwicklungs-, Konstruktions- und Produk- tionssteuerungsberufe | 794 | 18 | 407 | 280 | 89 |
| 11 | Textil- und Lederberufe | 44 | 5 | 11 | 20 | 8 |
| 12 | Lebensmittelherstellung und -verarbeitung | 933 | 88 | 449 | 307 | 89 |
| 13 | Bauplanungs-, Architektur- und Vermessungsberufe | 374 | 11 | 178 | 131 | 54 |
| 14 | Hoch- und Tiefbauberufe | 886 | 114 | 387 | 298 | 87 |
| 15 | (Innen-) Ausbauberufe | 367 | 38 | 171 | 132 | 26 |
| 16 | Gebäude- und versorgungstechnische Berufe | 721 | 60 | 260 | 299 | 102 |
| 17 | Mathematik-, Biologie-, Chemie- und Physikberufe | 434 | 25 | 296 | 94 | 19 |
| 18 | Geologie-, Geografie- und Umweltschutzberufe | 64 | 6 | 34 | 16 | 8 |
| 19 | Informatik-, Informations- und Kommunikationstechnologieberufe | 644 | 46 | 380 | 181 | 37 |
| 20 | Verkehrs- und Logistikberufe (außer Fahrzeugführung) | 1.812 | 159 | 820 | 616 | 217 |
| 21 | Führer von Fahrzeug- und Transportgeräten | 2.143 | 95 | 756 | 958 | 334 |
| 22 | Schutz-, Sicherheits- und Überwachungsberufe | 365 | 19 | 155 | 125 | 66 |
| 23 | Reinigungsberufe | 762 | 47 | 322 | 295 | 98 |
| 24 | Einkaufs-, Vertriebs- und Handelsberufe | 1.496 | 68 | 606 | 630 | 192 |
| 25 | Verkaufsberufe | 1.497 | 258 | 613 | 468 | 158 |
| 26 | Tourismus-, Hotel- und Gaststättenberufe | 1.200 | 272 | 557 | 293 | 78 |
| 27 | Berufe in Unternehmensführung und -organisation | 3.453 | 223 | 1.486 | 1.298 | 446 |
| 28 | Berufe in Finanzdienstleistungen, Rechnungswesen und Steuer- beratung | 735 | 44 | 322 | 278 | 91 |
| 29 | Berufe in Recht und Verwaltung | 639 | 42 | 328 | 198 | 71 |
| 30 | medizinische Gesundheitsberufe | 2.032 | 189 | 967 | 600 | 276 |
| 31 | nichtmedizinische Gesundheits-, Körperpflege- und Wellnessberufe, Medizintechnik | 495 | 49 | 240 | 170 | 36 |
| 32 | Erziehung, soziale und hauswirtschaftliche Berufe, Theologie | 738 | 75 | 326 | 251 | 86 |
| 33 | lehrende und ausbildende Berufe | 1.101 | 69 | 564 | 351 | 117 |
| 34 | sprach-, literatur-, geistes-, gesellschafts- und wirtschaftswissen- schaftliche Berufe | 87 | . | 48 | 27 | . |
| 35 | Werbung, Marketing, kaufmännische und redaktionelle Medienberufe | 1.366 | 139 | 771 | 371 | 85 |
| 36 | Produktdesign und kunsthandwerkliche Berufe, bildende Kunst, Musikinstrumentenbau | 40 | . | 16 | 14 | . |
| 37 | darstellende und unterhaltende Berufe | 291 | 34 | 155 | 84 | 18 |

| Kapitel 2 | | Sozialversicherungspflichtig Beschäftigte mit Arbeitsort in Mecklenburg-Vorpommern und Wohnort in einem anderen Land (Einpendler) ¹⁾ | | | | |
|-------------|--|---|---|--------------|--------------|----------------|
| Tabelle 2.9 | | Weibliche Einpendler am 30. Juni 2023 nach beruflicher Gliederung und Altersgruppen | | | | |
| Lfd. Nr. | Berufliche Gliederung nach KldB 2010 | Ein- pendler weiblich ⁵⁾ | Davon im Alter von ... bis unter ... Jahren | | | |
| | | | unter 25 | 25 - 45 | 45 - 60 | 60 und mehr |
| 1 | 2 | 3 | 4 | 5 | 6 | 7 |
| 1 | Insgesamt ⁴⁾ | 11.108 | 1.200 | 5.264 | 3.597 | 1.047 |
| 2 | Land-, Tier- und Forstwirtschaftsberufe | 152 | 47 | 60 | 32 | 13 |
| 3 | Gartenbauberufe und Floristik | 46 | . | 27 | 11 | . |
| 4 | Rohstoffgewinnung und -aufbereitung, Glas- und Keramikherstellung und -verarbeitung | 4 | . | - | . | - |
| 5 | Kunststoffherstellung und -verarbeitung, Holzbe- und -verarbeitung | 30 | . | 14 | 10 | . |
| 6 | Papier- und Druckberufe, technische Mediengestaltung | 58 | . | 30 | 18 | . |
| 7 | Metallerzeugung und -bearbeitung, Metallbauberufe | 38 | 5 | 12 | 14 | 7 |
| 8 | Maschinen- und Fahrzeugtechnikberufe | 71 | 9 | 29 | 29 | 4 |
| 9 | Mechatronik-, Energie- und Elektroberufe | 72 | 10 | 33 | 26 | 3 |
| 10 | technische Forschungs-, Entwicklungs-, Konstruktions- und Produk- tionssteuerungsberufe | 213 | 5 | 120 | 70 | 18 |
| 11 | Textil- und Lederberufe | 22 | . | 8 | 9 | . |
| 12 | Lebensmittelherstellung und -verarbeitung | 247 | 30 | 98 | 87 | 32 |
| 13 | Bauplanungs-, Architektur- und Vermessungsberufe | 85 | 4 | 49 | 24 | 8 |
| 14 | Hoch- und Tiefbauberufe | 12 | . | 6 | 3 | . |
| 15 | (Innen-) Ausbauberufe | 12 | 3 | 6 | . | . |
| 16 | Gebäude- und versorgungstechnische Berufe | 28 | . | 8 | 12 | . |
| 17 | Mathematik-, Biologie-, Chemie- und Physikberufe | 243 | 17 | 169 | 49 | 8 |
| 18 | Geologie-, Geografie- und Umweltschutzberufe | 16 | . | 10 | . | . |
| 19 | Informatik-, Informations- und Kommunikationstechnologieberufe | 115 | 6 | 76 | 27 | 6 |
| 20 | Verkehrs- und Logistikberufe (außer Fahrzeugführung) | 463 | 45 | 196 | 157 | 65 |
| 21 | Führer von Fahrzeug- und Transportgeräten | 71 | 5 | 31 | 31 | 4 |
| 22 | Schutz-, Sicherheits- und Überwachungsberufe | 73 | 4 | 23 | 36 | 10 |
| 23 | Reinigungsberufe | 502 | 27 | 192 | 207 | 76 |
| 24 | Einkaufs-, Vertriebs- und Handelsberufe | 456 | 28 | 213 | 173 | 42 |
| 25 | Verkaufsberufe | 943 | 146 | 380 | 320 | 97 |
| 26 | Tourismus-, Hotel- und Gaststättenberufe | 691 | 170 | 311 | 168 | 42 |
| 27 | Berufe in Unternehmensführung und -organisation | 1.787 | 121 | 829 | 637 | 200 |
| 28 | Berufe in Finanzdienstleistungen, Rechnungswesen und Steuer- beratung | 430 | 22 | 185 | 171 | 52 |
| 29 | Berufe in Recht und Verwaltung | 397 | 32 | 211 | 118 | 36 |
| 30 | medizinische Gesundheitsberufe | 1.346 | 152 | 663 | 398 | 133 |
| 31 | nichtmedizinische Gesundheits-, Körperpflege- und Wellnessberufe, Medizintechnik | 353 | 31 | 166 | 131 | 25 |
| 32 | Erziehung, soziale und hauswirtschaftliche Berufe, Theologie | 557 | 65 | 251 | 186 | 55 |
| 33 | lehrende und ausbildende Berufe | 539 | 40 | 287 | 163 | 49 |
| 34 | sprach-, literatur-, geistes-, gesellschafts- und wirtschaftswissen- schaftliche Berufe | 64 | . | 39 | 19 | . |
| 35 | Werbung, Marketing, kaufmännische und redaktionelle Medienberufe | 790 | 78 | 459 | 212 | 41 |
| 36 | Produktdesign und kunsthandwerkliche Berufe, bildende Kunst, Musikinstrumentenbau | 19 | . | 6 | 8 | . |
| 37 | darstellende und unterhaltende Berufe | 103 | 9 | 60 | 29 | 5 |

| Kapitel 2 | | Sozialversicherungspflichtig Beschäftigte mit Arbeitsort in Mecklenburg-Vorpommern und Wohnort in einem anderen Land (Einpendler) ¹⁾ | | | | | |
|--------------|---------------------------------------|---|---|--------------|--------------|---------------|-------------|
| Tabelle 2.10 | | Einpendler am 30. Juni 2023 nach kreisfreien Städten und Landkreisen sowie Geschlecht und Altersgruppen | | | | | |
| Lfd. Nr. | Land Kreisfreie Stadt Landkreis | Einpendler insgesamt ⁵⁾ | Davon im Alter von ... bis unter ... Jahren | | | | |
| | | | unter 20 | 20 - 30 | 30 - 40 | 40 - 65 | 65 und mehr |
| 1 | 2 | 3 | 4 | 5 | 6 | 7 | 8 |
| | | | Insgesamt | | | | |
| 1 | Mecklenburg-Vorpommern | 30.133 | 649 | 5.142 | 7.271 | 16.440 | 631 |
| 2 | Rostock | 4.027 | 48 | 804 | 1.116 | 1.988 | 71 |
| 3 | Schwerin | 2.494 | 129 | 422 | 518 | 1.352 | 73 |
| 4 | Mecklenburgische Seenplatte | 4.388 | 94 | 653 | 1.001 | 2.545 | 95 |
| 5 | Landkreis Rostock | 2.859 | 85 | 587 | 680 | 1.446 | 61 |
| 6 | Vorpommern-Rügen | 2.417 | 39 | 434 | 570 | 1.301 | 73 |
| 7 | Nordwestmecklenburg | 4.283 | 57 | 728 | 1.095 | 2.339 | 64 |
| 8 | Vorpommern-Greifswald | 4.237 | 112 | 735 | 1.047 | 2.260 | 83 |
| 9 | Ludwigslust-Parchim | 5.428 | 85 | 779 | 1.244 | 3.209 | 111 |
| | | | Weiblich | | | | |
| 10 | Mecklenburg-Vorpommern | 11.108 | 266 | 2.101 | 2.803 | 5.777 | 161 |
| 11 | Rostock | 1.522 | 21 | 350 | 437 | 700 | 14 |
| 12 | Schwerin | 971 | 51 | 185 | 213 | 502 | 20 |
| 13 | Mecklenburgische Seenplatte | 1.640 | 33 | 272 | 378 | 932 | 25 |
| 14 | Landkreis Rostock | 869 | 39 | 184 | 212 | 418 | 16 |
| 15 | Vorpommern-Rügen | 837 | 20 | 177 | 208 | 413 | 19 |
| 16 | Nordwestmecklenburg | 1.509 | 24 | 299 | 405 | 764 | 17 |
| 17 | Vorpommern-Greifswald | 1.886 | 48 | 343 | 498 | 973 | 24 |
| 18 | Ludwigslust-Parchim | 1.874 | 30 | 291 | 452 | 1.075 | 26 |
| | | | Männlich | | | | |
| 19 | Mecklenburg-Vorpommern | 19.025 | 383 | 3.041 | 4.468 | 10.663 | 470 |
| 20 | Rostock | 2.505 | 27 | 454 | 679 | 1.288 | 57 |
| 21 | Schwerin | 1.523 | 78 | 237 | 305 | 850 | 53 |
| 22 | Mecklenburgische Seenplatte | 2.748 | 61 | 381 | 623 | 1.613 | 70 |
| 23 | Landkreis Rostock | 1.990 | 46 | 403 | 468 | 1.028 | 45 |
| 24 | Vorpommern-Rügen | 1.580 | 19 | 257 | 362 | 888 | 54 |
| 25 | Nordwestmecklenburg | 2.774 | 33 | 429 | 690 | 1.575 | 47 |
| 26 | Vorpommern-Greifswald | 2.351 | 64 | 392 | 549 | 1.287 | 59 |
| 27 | Ludwigslust-Parchim | 3.554 | 55 | 488 | 792 | 2.134 | 85 |

| Kapitel 2 | | Sozialversicherungspflichtig Beschäftigte mit Arbeitsort in Mecklenburg-Vorpommern und Wohnort in einem anderen Land (Einpendler) ¹⁾ | | | | | |
|--------------|---------------------------------------|---|---|------------------------------------|---|--|--|
| Tabelle 2.11 | | Einpendler am 30. Juni 2023 nach kreisfreien Städten und Landkreisen sowie Geschlecht und Wirtschaftsbereichen | | | | | |
| Lfd. Nr. | Land Kreisfreie Stadt Landkreis | Einpendler insgesamt ^{3) 5)} | Nach Wirtschaftsbereichen der WZ 2008 | | | | |
| | | | Land- und Forstwirtschaft, Fischerei (A) | Produzierendes Gewerbe (B-F) | Handel, Verkehr, Gastgewerbe (G-I) | Unternehmens- dienstleistungen (J-N) | Öffentliche und private Dienstleistungen (O-U) |
| 1 | 2 | 3 | 4 | 5 | 6 | 7 | 8 |
| | | | Insgesamt | | | | |
| 1 | Mecklenburg-Vorpommern | 30.133 | 845 | 7.986 | 7.996 | 7.009 | 6.297 |
| 2 | Rostock | 4.027 | - | 480 | 1.029 | 1.797 | 721 |
| 3 | Schwerin | 2.494 | . | . | 445 | 822 | 868 |
| 4 | Mecklenburgische Seenplatte | 4.388 | 152 | 1.096 | 1.154 | 942 | 1.044 |
| 5 | Landkreis Rostock | 2.859 | 140 | 688 | 1.000 | 700 | 331 |
| 6 | Vorpommern-Rügen | 2.417 | . | . | 956 | 461 | 415 |
| 7 | Nordwestmecklenburg | 4.283 | 67 | 2.139 | 766 | 739 | 572 |
| 8 | Vorpommern-Greifswald | 4.237 | 90 | 728 | 1.107 | 863 | 1.449 |
| 9 | Ludwigslust-Parchim | 5.428 | 297 | 2.010 | 1.539 | 685 | 897 |
| | | | Weiblich | | | | |
| 10 | Mecklenburg-Vorpommern | 11.108 | 203 | 1.555 | 2.834 | 2.860 | 3.656 |
| 11 | Rostock | 1.522 | - | 83 | 348 | 723 | 368 |
| 12 | Schwerin | 971 | - | 63 | 130 | 352 | 426 |
| 13 | Mecklenburgische Seenplatte | 1.640 | 32 | 182 | 416 | 361 | 649 |
| 14 | Landkreis Rostock | 869 | 23 | 92 | 335 | 257 | 162 |
| 15 | Vorpommern-Rügen | 837 | 19 | 70 | 368 | 167 | 213 |
| 16 | Nordwestmecklenburg | 1.509 | 20 | 548 | 319 | 301 | 321 |
| 17 | Vorpommern-Greifswald | 1.886 | 17 | 123 | 444 | 417 | 885 |
| 18 | Ludwigslust-Parchim | 1.874 | 92 | 394 | 474 | 282 | 632 |
| | | | Männlich | | | | |
| 19 | Mecklenburg-Vorpommern | 19.025 | 642 | 6.431 | 5.162 | 4.149 | 2.641 |
| 20 | Rostock | 2.505 | - | 397 | 681 | 1.074 | 353 |
| 21 | Schwerin | 1.523 | . | . | 315 | 470 | 442 |
| 22 | Mecklenburgische Seenplatte | 2.748 | 120 | 914 | 738 | 581 | 395 |
| 23 | Landkreis Rostock | 1.990 | 117 | 596 | 665 | 443 | 169 |
| 24 | Vorpommern-Rügen | 1.580 | . | . | 588 | 294 | 202 |
| 25 | Nordwestmecklenburg | 2.774 | 47 | 1.591 | 447 | 438 | 251 |
| 26 | Vorpommern-Greifswald | 2.351 | 73 | 605 | 663 | 446 | 564 |
| 27 | Ludwigslust-Parchim | 3.554 | 205 | 1.616 | 1.065 | 403 | 265 |

| Kapitel 3 | | Pendlerverflechtungen der sozialversicherungspflichtig Beschäftigten mit anderen Ländern nach Kreisen 1) | | | | | | | | |
|-------------|--------------------------|--|--------------|--------------|-----------------------------|-------------------|------------------|---------------------|-----------------------|----------------------|
| Tabelle 3.1 | | Auspendler in andere Länder aus den Kreisen Mecklenburg-Vorpommerns am 30. Juni 2023 | | | | | | | | |
| Lfd. Nr. | Arbeitsort | Mecklenburg-Vorpommern | Wohnort | | | | | | | |
| | | | Rostock | Schwerin | Mecklenburgische-Seenplatte | Landkreis Rostock | Vorpommern-Rügen | Nordwestmecklenburg | Vorpommern-Greifswald | Ludwigs-lust-Parchim |
| 1 | 2 | 3 | 4 | 5 | 6 | 7 | 8 | 9 | 10 | 11 |
| 1 | Bundesgebiet West | 63.189 | 6.158 | 3.520 | 6.212 | 6.202 | 5.493 | 14.776 | 5.634 | 15.194 |
| 2 | Baden-Württemberg | 2.284 | 270 | 172 | 381 | 291 | 323 | 202 | 349 | 296 |
| 3 | Bayern | 3.615 | 746 | 162 | 440 | 549 | 507 | 273 | 481 | 457 |
| 4 | Berlin | 8.617 | 1.177 | 447 | 1.964 | 955 | 1.167 | 506 | 1.657 | 744 |
| 5 | Bremen | 976 | 165 | 54 | 156 | 153 | 154 | 104 | 105 | 85 |
| 6 | Hamburg | 11.509 | 1.207 | 1.162 | 726 | 1.171 | 819 | 1.688 | 610 | 4.126 |
| 7 | Hessen | 1.871 | 304 | 93 | 274 | 286 | 213 | 170 | 233 | 298 |
| 8 | Niedersachsen | 8.058 | 640 | 375 | 890 | 955 | 765 | 615 | 738 | 3.080 |
| 9 | Nordrhein-Westfalen | 5.177 | 797 | 274 | 726 | 732 | 666 | 516 | 736 | 730 |
| 10 | Rheinland-Pfalz | 659 | 98 | 33 | 104 | 79 | 75 | 66 | 99 | 105 |
| 11 | Saarland | 113 | 21 | 5 | 14 | 19 | 14 | 10 | 22 | 8 |
| 12 | Schleswig-Holstein | 20.310 | 733 | 743 | 537 | 1.012 | 790 | 10.626 | 604 | 5.265 |
| 13 | Bundesgebiet Ost | 13.663 | 1.319 | 417 | 3.219 | 1.568 | 1.504 | 570 | 2.980 | 2.086 |
| 14 | Brandenburg | 8.491 | 613 | 190 | 2.400 | 845 | 660 | 174 | 2.128 | 1.481 |
| 15 | Sachsen | 2.182 | 365 | 92 | 370 | 319 | 388 | 139 | 333 | 176 |
| 16 | Sachsen-Anhalt | 2.088 | 245 | 82 | 303 | 298 | 303 | 193 | 322 | 342 |
| 17 | Thüringen | 902 | 96 | 53 | 146 | 106 | 153 | 64 | 197 | 87 |
| 18 | Auspendler 2) | 76.852 | 7.477 | 3.937 | 9.431 | 7.770 | 6.997 | 15.346 | 8.614 | 17.280 |

| Tabelle 3.2 | | Einpendler aus anderen Ländern in die Kreise Mecklenburg-Vorpommerns am 30. Juni 2023 | | | | | | | | |
|-------------|--------------------------|---|--------------|--------------|-----------------------------|-------------------|------------------|---------------------|-----------------------|----------------------|
| Lfd. Nr. | Wohnort | Mecklenburg-Vorpommern | Arbeitsort | | | | | | | |
| | | | Rostock | Schwerin | Mecklenburgische-Seenplatte | Landkreis Rostock | Vorpommern-Rügen | Nordwestmecklenburg | Vorpommern-Greifswald | Ludwigs-lust-Parchim |
| 1 | 2 | 3 | 4 | 5 | 6 | 7 | 8 | 9 | 10 | 11 |
| 1 | Bundesgebiet West | 19.771 | 2.857 | 1.698 | 1.877 | 1.893 | 1.664 | 3.772 | 2.118 | 3.892 |
| 2 | Baden-Württemberg | 842 | 174 | 63 | 95 | 115 | 93 | 75 | 130 | 97 |
| 3 | Bayern | 1.063 | 252 | 77 | 135 | 131 | 126 | 87 | 145 | 110 |
| 4 | Berlin | 2.966 | 598 | 212 | 558 | 341 | 357 | 170 | 588 | 142 |
| 5 | Bremen | 267 | 64 | . | 65 | 28 | 35 | . | 24 | 25 |
| 6 | Hamburg | 1.980 | 296 | 300 | 145 | 200 | 139 | 221 | 148 | 531 |
| 7 | Hessen | 628 | 109 | 61 | 55 | 91 | 83 | 85 | 95 | 49 |
| 8 | Niedersachsen | 3.641 | 447 | 304 | 287 | 304 | 293 | 263 | 363 | 1.380 |
| 9 | Nordrhein-Westfalen | 1.887 | 357 | 113 | 292 | 248 | 241 | 172 | 293 | 171 |
| 10 | Rheinland-Pfalz | 332 | 64 | 37 | 34 | 53 | 34 | 26 | 47 | 37 |
| 11 | Saarland | 82 | 15 | . | 11 | 8 | 6 | . | 25 | 5 |
| 12 | Schleswig-Holstein | 6.083 | 481 | 518 | 200 | 374 | 257 | 2.648 | 260 | 1.345 |
| 13 | Bundesgebiet Ost | 10.362 | 1.170 | 796 | 2.511 | 966 | 753 | 511 | 2.119 | 1.536 |
| 14 | Brandenburg | 7.066 | 560 | 485 | 2.120 | 429 | 358 | 274 | 1.610 | 1.230 |
| 15 | Sachsen | 1.294 | 293 | 80 | 152 | 193 | 161 | 97 | 248 | 70 |
| 16 | Sachsen-Anhalt | 1.386 | 218 | 189 | 168 | 266 | 126 | 89 | 154 | 176 |
| 17 | Thüringen | 616 | 99 | 42 | 71 | 78 | 108 | 51 | 107 | 60 |
| 18 | Einpendler 5) | 30.133 | 4.027 | 2.494 | 4.388 | 2.859 | 2.417 | 4.283 | 4.237 | 5.428 |

| Kapitel 4 | | | Pendlerverflechtungen der sozialversicherungspflichtig Beschäftigten innerhalb Mecklenburg-Vorpommerns am 30. Juni 2023 nach Kreisen ¹⁾ | | | | | | | | | |
|-----------|-----------------------------|------------|--|------------|----------|-----------------------------|-------------------|------------------|---------------------|-----------------------|---------------------|--------------------------|
| Lfd. Nr. | Wohnort | Geschlecht | Mecklenburg-Vorpommern | Arbeitsort | | | | | | | | Auspendler ²⁾ |
| | | | | Rostock | Schwerin | Mecklenburgische Seenplatte | Landkreis Rostock | Vorpommern-Rügen | Nordwestmecklenburg | Vorpommern-Greifswald | Ludwigslust-Parchim | |
| 1 | 2 | 3 | 4 | 5 | 6 | 7 | 8 | 9 | 10 | 11 | 12 | 13 |
| 1 | Mecklenburg-Vorpommern | männlich | 265.754 | 44.685 | 21.519 | 43.123 | 33.866 | 34.294 | 21.448 | 36.208 | 30.611 | x |
| 2 | | weiblich | 279.722 | 45.921 | 27.145 | 44.379 | 32.853 | 37.807 | 20.896 | 41.331 | 29.390 | x |
| 3 | | insgesamt | 545.476 | 90.606 | 48.664 | 87.502 | 66.719 | 72.101 | 42.344 | 77.539 | 60.001 | x |
| 4 | Rostock | männlich | 37.765 | 28.429 | 477 | 280 | 7.242 | 626 | 356 | 193 | 162 | 9.336 |
| 5 | | weiblich | 37.124 | 30.906 | 470 | 239 | 4.687 | 400 | 206 | 153 | 63 | 6.218 |
| 6 | | insgesamt | 74.889 | 59.335 | 947 | 519 | 11.929 | 1.026 | 562 | 346 | 225 | 15.554 |
| 7 | Schwerin | männlich | 15.792 | 371 | 11.709 | 115 | 173 | 41 | 931 | 29 | 2.423 | 4.083 |
| 8 | | weiblich | 16.687 | 217 | 14.347 | 87 | 110 | 21 | 569 | 33 | 1.303 | 2.340 |
| 9 | | insgesamt | 32.479 | 588 | 26.056 | 202 | 283 | 62 | 1.500 | 62 | 3.726 | 6.423 |
| 10 | Mecklenburgische Seenplatte | männlich | 42.737 | 801 | 251 | 38.378 | 1.187 | 449 | 96 | 1.230 | 345 | 4.359 |
| 11 | | weiblich | 44.824 | 475 | 289 | 41.247 | 968 | 236 | 38 | 1.277 | 294 | 3.577 |
| 12 | | insgesamt | 87.561 | 1.276 | 540 | 79.625 | 2.155 | 685 | 134 | 2.507 | 639 | 7.936 |
| 13 | Landkreis Rostock | männlich | 36.959 | 10.938 | 531 | 962 | 22.257 | 782 | 781 | 230 | 478 | 14.702 |
| 14 | | weiblich | 39.932 | 12.100 | 535 | 725 | 24.984 | 603 | 536 | 126 | 323 | 14.948 |
| 15 | | insgesamt | 76.891 | 23.038 | 1.066 | 1.687 | 47.241 | 1.385 | 1.317 | 356 | 801 | 29.650 |
| 16 | Vorpommern-Rügen | männlich | 37.470 | 2.179 | 166 | 589 | 1.309 | 30.897 | 113 | 2.076 | 141 | 6.573 |
| 17 | | weiblich | 40.586 | 1.244 | 210 | 327 | 926 | 35.617 | 35 | 2.181 | 46 | 4.969 |
| 18 | | insgesamt | 78.056 | 3.423 | 376 | 916 | 2.235 | 66.514 | 148 | 4.257 | 187 | 11.542 |
| 19 | Nordwestmecklenburg | männlich | 23.740 | 923 | 2.731 | 119 | 659 | 111 | 18.142 | 54 | 1.001 | 5.598 |
| 20 | | weiblich | 24.486 | 445 | 3.806 | 62 | 490 | 22 | 18.935 | 19 | 707 | 5.551 |
| 21 | | insgesamt | 48.226 | 1.368 | 6.537 | 181 | 1.149 | 133 | 37.077 | 73 | 1.708 | 11.149 |
| 22 | Vorpommern-Greifswald | männlich | 37.185 | 594 | 149 | 2.225 | 363 | 1.311 | 100 | 32.329 | 114 | 4.856 |
| 23 | | weiblich | 40.319 | 262 | 143 | 1.420 | 123 | 878 | 18 | 37.460 | 15 | 2.859 |
| 24 | | insgesamt | 77.504 | 856 | 292 | 3.645 | 486 | 2.189 | 118 | 69.789 | 129 | 7.715 |
| 25 | Ludwigslust-Parchim | männlich | 34.106 | 450 | 5.505 | 455 | 676 | 77 | 929 | 67 | 25.947 | 8.159 |
| 26 | | weiblich | 35.764 | 272 | 7.345 | 272 | 565 | 30 | 559 | 82 | 26.639 | 9.125 |
| 27 | | insgesamt | 69.870 | 722 | 12.850 | 727 | 1.241 | 107 | 1.488 | 149 | 52.586 | 17.284 |
| 28 | Einpendler ²⁾ | männlich | x | 16.256 | 9.810 | 4.745 | 11.609 | 3.397 | 3.306 | 3.879 | 4.664 | x |
| 29 | | weiblich | x | 15.015 | 12.798 | 3.132 | 7.869 | 2.190 | 1.961 | 3.871 | 2.751 | x |
| 30 | | insgesamt | x | 31.271 | 22.608 | 7.877 | 19.478 | 5.587 | 5.267 | 7.750 | 7.415 | x |

■ kennzeichnet Personen, deren Wohn- und Arbeitsort sich in demselben Kreis befinden

Von der Meldung des Arbeitgebers zur Statistik

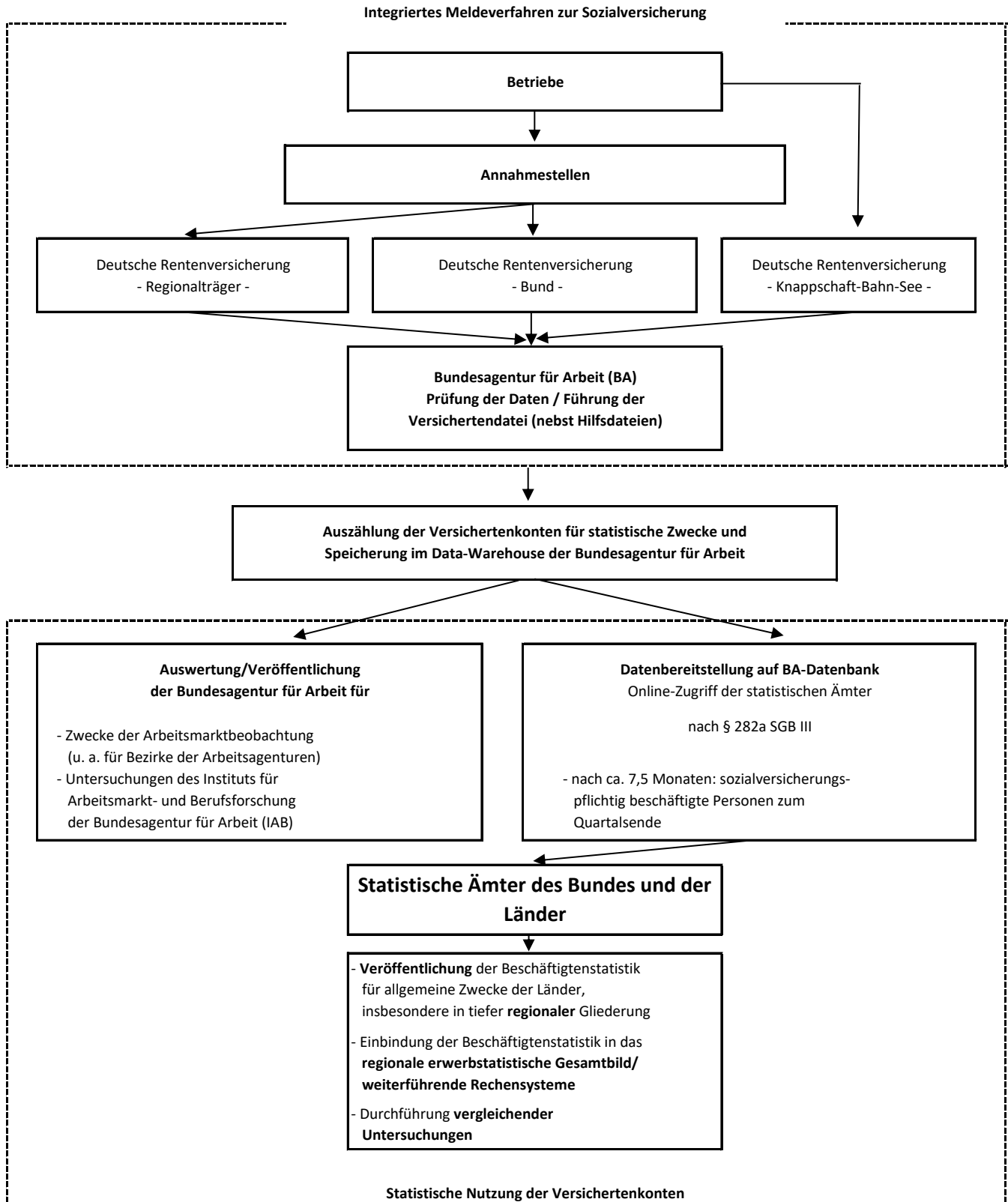

Quelle: Statistisches Bundesamt

Fußnotenerläuterungen

- 1) Aufgrund von Revisionen der Beschäftigtenstatistik ist ein Vergleich mit früheren Berichten **nicht möglich**.
- 2) Ohne Fälle mit fehlender regionaler Zuordnung.
- 3) Einschließlich Fälle ohne Angabe zur Wirtschaftsgliederung.
- 4) Einschließlich Fälle ohne Angabe zur beruflichen Gliederung bzw. sonstige Fälle.
- 5) Ohne Einpendler aus dem Ausland und Fälle mit fehlender regionaler Zuordnung.